

AGORA

Forme d'arredo

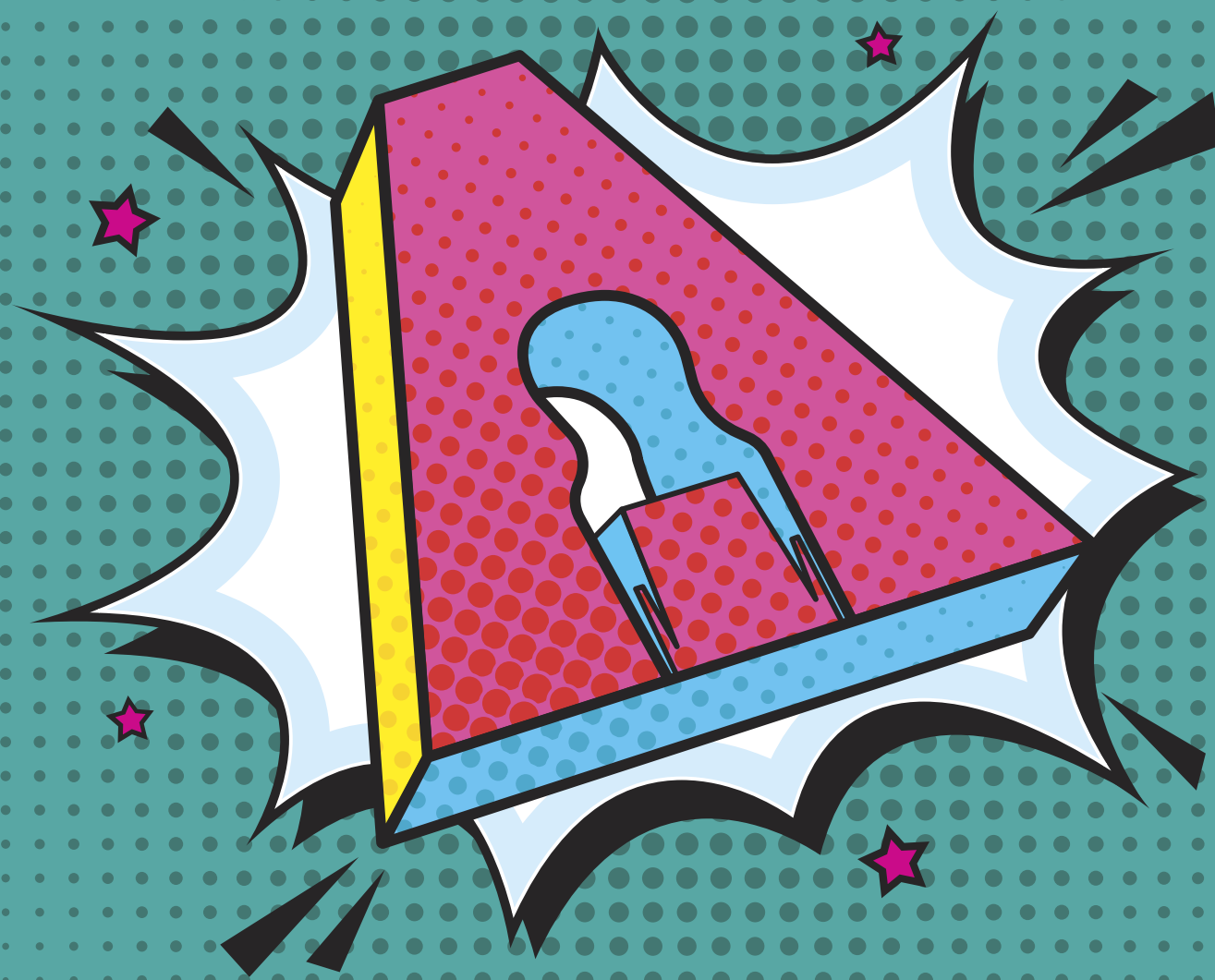

Forme d'Arredo 2025

AGORA

Forme d'arredo

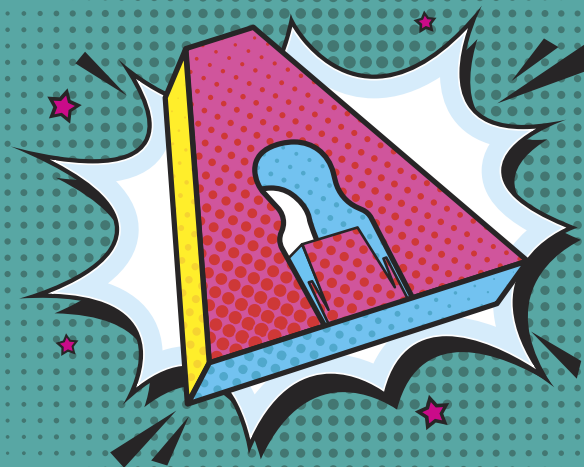

Forme d'Arredo

Il nuovo Catalogo **Agora 2025** incarna l'essenza di oltre 30 anni di lavoro: una continua ricerca dell'eccellenza, sia nel design che nella qualità, unita ad un impegno incondizionato verso la sostenibilità e l'etica del lavoro.

Ogni nostro prodotto è realizzato con legni pregiati, provenienti da foreste certificate gestite in maniera responsabile, garantendo la tutela degli ecosistemi e la sicurezza dei lavoratori.

I nostri arredi sono il perfetto equilibrio tra funzionalità, modernità ed eleganza, pensati per valorizzare e rendere unico ogni ambiente.

Ogni mobile Agora, costruito artigianalmente in legno massello, spesso riciclato, racconta una storia fatta di cultura, esperienza e passione, realizzata con il tocco unico dei nostri maestri falegnami.

Un mobile Agora è un pezzo originale ed irripetibile, così che anche le piccole imperfezioni diventano segni distintivi della sua inimitabile unicità.

Shapes of Furniture

The new **Agora 2025** Catalog embodies the essence of over 30 years of work: a continuous research for excellence, both in design and quality, combined with an unconditional commitment to sustainability and work ethics.

Each of our products is made with precious woods, coming from certified forests managed responsibly, guaranteeing the protection of ecosystems and the safety of workers.

Our furnishings are the perfect balance between functionality, modernity and elegance, designed to enhance and make each environment unique. Each Agora piece of furniture, handcrafted in solid wood, often recycled, tells a story made of culture, experience and passion, created with the unique touch of our master carpenters.

An Agora piece of furniture is an original and unrepeatable piece, so that even small imperfections become distinctive signs of its inimitable uniqueness.

Ormes de décor

Le nouveau catalogue **Agora 2025** représente l'essence de plus de 30 ans de travail: une recherche continue de l'excellence, tant dans le design que dans la qualité, combinée à un engagement inconditionnel en faveur de la durabilité et de l'éthique du travail.

Chacun de nos produits est fabriqué avec des bois précieux, issus de forêts certifiées gérées de manière responsable, garantissant la protection des écosystèmes et la sécurité des travailleurs.

Nos meubles sont l'équilibre parfait entre fonctionnalité, modernité et élégance, conçus pour valoriser et rendre chaque environnement unique. Chaque meuble Agora, fabriqué à la main en bois massif, souvent recyclé, raconte une histoire faite de culture, d'expérience et de passion, créée avec la touche unique de nos maîtres menuisiers.

Un meuble Agora est une pièce originale et unique, de sorte que même les petites imperfections deviennent des signes distinctifs de son caractère unique inimitable.

Formas de Mobiliario

El nuevo Catálogo **Agora 2025** recoge la esencia de más de 30 años de trabajo: una búsqueda continua de la excelencia, tanto en diseño como en calidad, combinada con un compromiso incondicional con la sostenibilidad y la ética del trabajo.

Cada uno de nuestros productos está elaborado con maderas preciosas, provenientes de bosques certificados gestionados de manera responsable, garantizando la protección de los ecosistemas y la seguridad de los trabajadores.

Nuestros muebles son el equilibrio perfecto entre funcionalidad, modernidad y elegancia, diseñados para realzar y hacer único cada ambiente. Cada mueble de Agora, elaborado artesanalmente en madera maciza, a menudo reciclada, cuenta una historia hecha de cultura, experiencia y pasión, creada con el toque único de nuestros maestros carpinteros.

Un mueble Agora es una pieza original e irrepitible, de modo que incluso las pequeñas imperfecciones se convierten en signos distintivos de su inimitable unicidad.



IDEAZIONE

CONCEPTION
IDÉATION / DISEÑO

Un'immagine, un ricordo, una sensazione e la mano dei nostri designers inizia, quasi autonomamente, a tracciare sul foglio linee ed angoli, ante e cassetti, poi i colori: sta prendendo forma un nuovo mobile Agora. Studio delle proporzioni, pensando alle nostre case ed all'uso quotidiano: abbiamo le misure del nostro mobile. L'idea è realizzata, sta ora ai nostri falegnami materializzarla, sottolineare pregi e difetti, esaltare i primi ed eliminare i secondi.

Il mobile numero 1 è ormai pronto; si stimano i costi di produzione cercando di limarli al massimo. Finalmente può partire la produzione: un nuovo elemento di arredo Agora è pronto per arredare le nostre case.

An image, a memory, a sensation and the hand of our designers begins, almost autonomously, to trace lines and corners, doors and drawers, then the colors on the sheet: a new Agora furniture is taking shape. Study of proportions, thinking about our homes and daily use: we have the measurements of our furniture.

The idea is realized, it is now up to our carpenters to materialize it, underline its strengths and weaknesses, enhance the former and eliminate the latter. Furniture number 1 is now ready; production costs are estimated trying to file them as much as possible. Production can finally start: a new Agora piece of furniture is ready to furnish our homes.



PROGETTAZIONE

PLANNING
DESIGN / CONCEPTION

Une image, un souvenir, une sensation et la main de nos designers se met, presque de manière autonome, à tracer des lignes et des angles, des portes et des tiroirs, puis les couleurs sur la feuille: un nouveau meuble Agora prend forme. Etude des proportions, réflexion sur nos habitations et usage quotidien: nous avons les mesures de nos meubles. L'idée est réalisée, il appartient désormais à nos menuisiers de la matérialiser, d'en souligner les forces et les faiblesses, de valoriser les premiers et d'éliminer les seconds. Le meuble numero 1 est maintenant prêt; les coûts de production sont estimés en essayant de les classer autant que possible. La production peut enfin démarrer: un nouveau meuble Agora est prêt à meubler nos maisons.

Una imagen, un recuerdo, una sensación y la mano de nuestros diseñadores comienza, casi autónomamente, a trazar en la hoja líneas y ángulos, puertas y cajones y luego los colores: un nuevo mueble Agora toma forma. El estudio de las proporciones, pensando en nuestras casas y en el uso diario: tenemos las medidas de nuestro mueble. La idea está realizada, ahora nuestros carpinteros tienen que materializarla, subrayar las virtudes y defectos, exaltar los primeros y eliminar los segundos. El mueble número 1 está pronto; se estiman los costes de producción, tratando de reducirlos al máximo. Por fin la producción puede comenzar: un nuevo elemento de decoración Agora está listo para decorar nuestras casas.

SCelta COLORI E MATERIALI - REALIZZAZIONE

CHOICE OF COLOURS AND MATERIALS - REALIZATION

SÉLECTION DE COULEURS ET MATERIAUX - RÉALISATION / ELECCIÓN DE COLORES Y MATERIALES - EJECUCIÓN



LAVORAZIONE



CONTROLLO QUALITÀ

QUALITY CONTROL

CÓNTROLE QUALITÉ / CONTROL DE CALIDAD

Ogni mobile Agora prima di essere spedito viene tolto dall'imballo originale, controllato e se necessario ritocato, senza togliere le caratteristiche tipiche di un prodotto artigianale in legno massello. Il mobile viene quindi nuovamente imballato per evitare danneggiamenti in fase di consegna.

Essendo tutti i mobili Agora costruiti in legno massello, viene effettuato un trattamento preventivo antitarlo.

Before being shipped, each Agora piece of furniture is removed from its original packaging, checked and if necessary retouched, without removing the typical characteristics of a handcrafted solid wood product. The furniture is then repackaged to avoid damage during delivery. Since all Agora furniture is made of solid wood, a preventive anti-woodworm treatment is carried out.



RIFINITURA

FINISHING

FINITION /ACABADO

Avant d'être expédié, chaque meuble Agora est sorti de son emballage d'origine, contrôlé et éventuellement retouché, sans enlever les caractéristiques typiques d'un produit artisanal en bois massif. Le meuble est ensuite reconditionné pour éviter les dommages lors de la livraison.

Tous les meubles Agora étant en bois massif, un traitement préventif anti-vers du bois est effectué.

Antes de ser enviado, cada mueble Agora se extrae de su embalaje original, se revisa y, si es necesario, se retoca, sin quitar las características típicas de un producto de madera maciza hecho a mano. Luego, los muebles se vuelven a empaquetar para evitar daños durante la entrega. Siendo todos los muebles de Agora de madera maciza, se lleva a cabo un tratamiento anti-polillas.

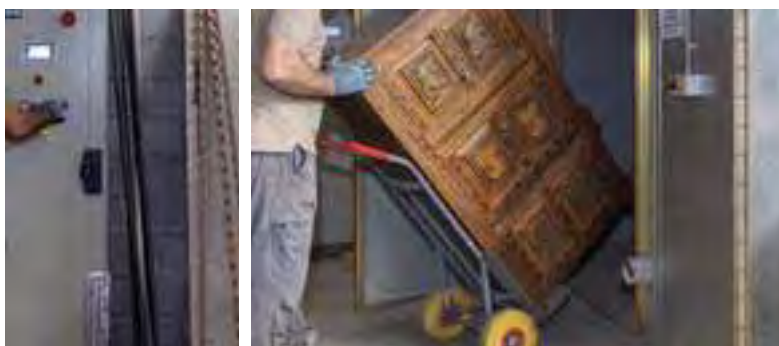

TRATTAMENTO ANTI TARLO

ANTI-MOTHS TREATMENT

TRAITEMENT ANTI-VERS / TRATAMIENTO ANTI POLILLAS



IMBALLAGGIO

PACKAGING

EMBALAGE / EMBALAJE



- Pag. **6** Credenze e Vettrine
- Pag. **17** Halley
- Pag. **26** Grenelle
- Pag. **28** Rayon
- Pag. **30** Brest
- Pag. **34** Diamond
- Pag. **36** Biarritz
- Pag. **38** Newport
- Pag. **48** Antalya
- Pag. **50** Refrigerateur
- Pag. **52** Plymouth
- Pag. **56** Bristol
- Pag. **58** Walden
- Pag. **60** Tavoli
- Pag. **66** Tavolo Austin
- Pag. **67** Tavolo Daytona
- Pag. **68** Tavolo Loom
- Pag. **69** Tavolo Pike
- Pag. **70** Tavolo Trail
- Pag. **72** Tavolo Zen
- Pag. **72** Tavolo Radius
- Pag. **72** Tavolo Recycled
- Pag. **73** Tavolo Empire
- Pag. **73** Tavolo Zen rotondi
- Pag. **74** Tavolo Giotto
- Pag. **74** Tavolo Peak
- Pag. **75** Scrittoi e Consolle
- Pag. **76** Tavoli bassi



- Pag. **78** Sofà
- Pag. **86** Sedie
- Pag. **90** Sgabelli
- Pag. **92** Top
- Pag. **94** Basi in Ferro
- Pag. **95** Tavoli bar
- Pag. **96** Cook
- Pag. **104** Librerie
- Pag. **109** Vetrina Libreria Evry
- Pag. **110** Libreria Storage
- Pag. **114** Factory
- Pag. **116** Letto e Comodini
- Pag. **118** Armadi e Cassettiere
- Pag. **120** Specchi
- Pag. **122** Roots
- Pag. **126** Cars
- Pag. **135** Bike
- Pag. **136** Provence
- Pag. **138** Cottage
- Pag. **142** Namastè
- Pag. **146** Decapato
- Pag. **150** Chagall
- Pag. **152** White Sun
- Pag. **156** Bialy
- Pag. **160** Vasi
- Pag. **162** Schede legno
- Pag. **168** Pezzi Unici
- Pag. **172** Outdoor
- Pag. **174** Indice Fotografico

CREDENZE e VETRINE





AGORA

Classiche o moderne le nostre credenze e vetrine sono una sintesi di bellezza, praticità e robustezza. Tutte in legno massello, nuovo o riciclato, spesso con inserti in ferro.

All of our sideboards and glass cabinets, classic or modern, are a synthesis of beauty, practicality and strongness. All made of solid wood, new or recycled, often with iron inserts.

Nos buffets et vitrines, classiques ou modernes, sont une synthèse de beauté, de praticité et de solidité. Tout en bois massif, neuf ou recyclé, souvent avec des inserts en fer.

Clásicos o modernos nuestros aparadores y vitrinas son una síntesis de belleza, practicidad y robustez. Todas de madera maciza, nueva o reciclada, a menudo con inserciones en hierro.





Art. 648-000030
Credenza Carrè
Carrè sideboard
Buffet Carrè
(cm 147 x 41 x 81 h)



Art. 648-000031
Credenza Losange
Losange sideboard
Buffet Losange
(cm 147 x 41 x 81 h)



Art. 648-000036
Credenza Girafe
Girafe sideboard
Buffet Girafe
(cm 147 x 41 x 82 h)





AGORA

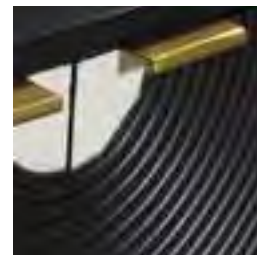

Art. 648-000027
Credenza Libre Time
Libre Time sideboard
Buffet Libre Time
(cm 147 x 41 x 70 h)



Art. 648-000026
Credenza Gold Time
Gold Time sideboard
Buffet Gold Time
(cm 147 x 41 x 72 h)



Art. 648-000023
Credenza Vogue
Vogue sideboard
Buffet Vogue
(cm 147 x 43 x 72 h)





AGORA



Art. 648-000032
Credenza Jolly
Jolly sideboard
Buffet Jolly
(cm 147 x 41 x 72 h)



Art. 648-000033
Credenza East
East sideboard
Buffet East
(cm 146 x 41 x 82 h)



Art. 648-000018
Credenza Essence
Essence sideboard
Buffet Essence
(cm 147 x 41 x 81 h)



Art. 648-000019
Porta TV Essence
Essence TV stand
Meuble TV Essence
(cm 168 x 38 x 61 h)

CREDENZE e VETRINE



CREDENZE e VETRINE

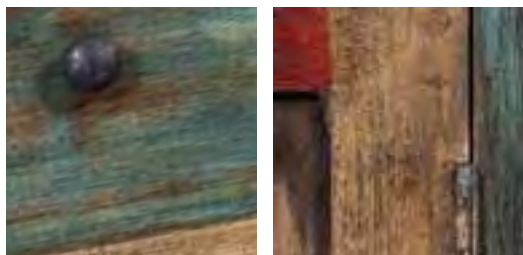

Art. 688-001266
Credenza Pueblo
Pueblo sideboard
Buffet Pueblo
(cm 190 x 40 x 90 h)

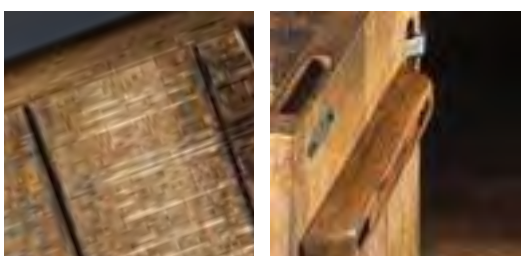

Art. 648-000009
Credenza Sawmark
Sawmark sideboard
Buffet Sawmark
(cm 168 x 41 x 86 h)



Art. 688-000921
Credenza Line 4 ante
Line sideboard 4 doors
Buffet Line 4 portes
(cm 180 x 40 x 91 h)

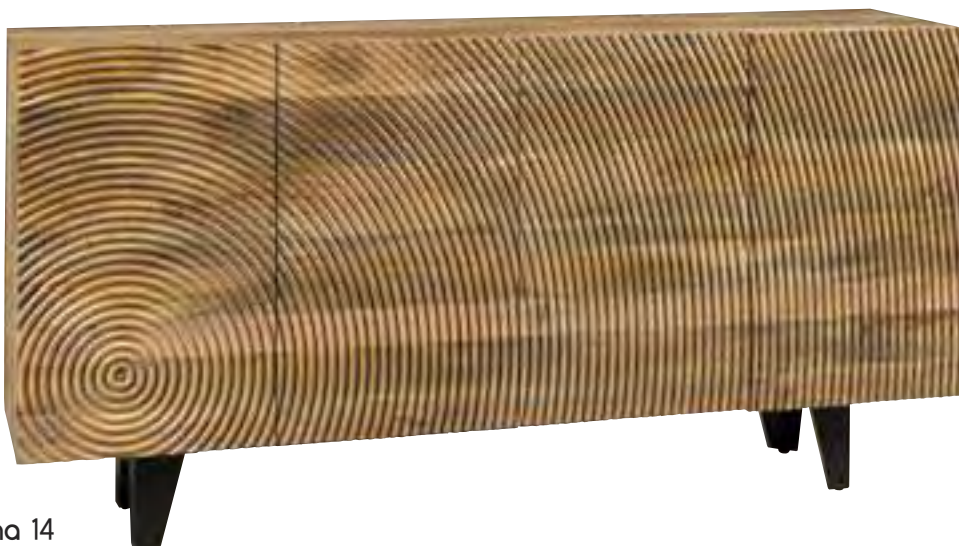

Art. 505-000646
Credenza Wave 4 ante
Wave sideboard 4 doors
Buffet Wave 4 portes
(cm 200 x 45 x 103 h)

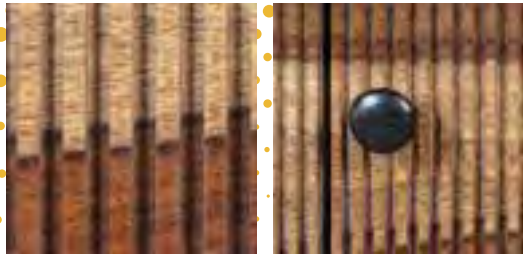

Art. 648-000011
 Credenza Vanity
 Vanity sideboard
 Buffet Vanity
 (cm 160 x 40 x 85 h)

Art. 648-000028
 Credenza Lines
 Lines sideboard
 Buffet Lines
 (cm 107 x 43 x 140 h)

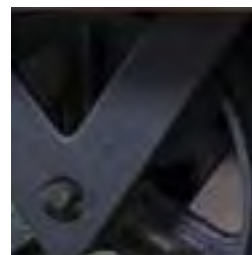
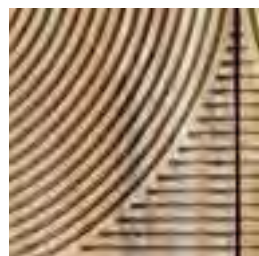

Art. 688-001261
 Credenza Carril
 Carril sideboard
 Buffet Carril
 (cm 151 x 41 x 97 h)

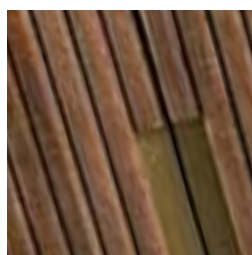

Art. 505-000778
 Credenza Maison
 Maison sideboard
 Buffet Maison
 (cm 160 x 45 x 82 h)



AGORA



Art. 688-000988
Credenza Cronos
Cronos sideboard
Buffet Cronos
(cm 180 x 40 x 81 h)

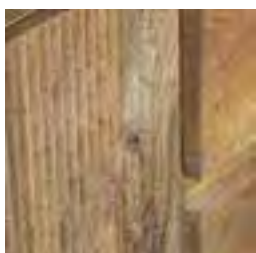

Art. 688-000989
Credenza Aton
Aton sideboard
Buffet Aton
(cm 160 x 40 x 82 h)



Art. 505-000738
Credenza Eagle
Eagle sideboard
Buffet Eagle
(cm 190 x 48 x 95 h)



Art. 505-000739
Credenza Dafne
Dafne sideboard
Buffet Dafne
(cm 200 x 46 x 101 h)

HALLEY CREDENZE e VETRINE



Abbiamo disegnato le credenze Halley partendo dalla nostra Collezione Flint ed aggiungendo un nuovo materiale : il ferro. Abbiamo così ottenuto mobili estremamente pratici, semplici, ma di carattere, adatti a personalizzare ogni ambiente della nostra casa.

Materiale: legno massello di acacia, schiena in compensato o MDF.

We designed Halley sideboards starting from our Flint Collection and adding a new material: iron. We have thus obtained extremely practical furniture, simple, but with character, suitable for personalizing any room in our home. Material: solid acacia wood, plywood or MDF back.

Nous avons créé les buffets Halley à partir de notre collection Flint et en ajoutant un nouveau matériau: le fer. Nous avons ainsi obtenu un mobilier extrêmement pratique, simple, mais avec du caractère, adapté pour personnaliser n'importe quelle pièce de notre maison. Matériaux: bois d'acacia massif, contreplaqué ou dos en MDF.

Hemos diseñado los aparadores Halley a partir de nuestra colección Flint y añadiendo un nuevo material: el hierro. Así hemos conseguido muebles extremadamente prácticos, simples, pero con un carácter, adecuados para personalizar cada ambiente de nuestra casa. Materiales: madera maciza de acacia, espaldas en contrachapado o MDF.



Art. 505-000650

Credenza Halley 3 ante
Halley sideboard 3 doors
Buffet Halley 3 portes
(cm 150 x 45 x 92 h)

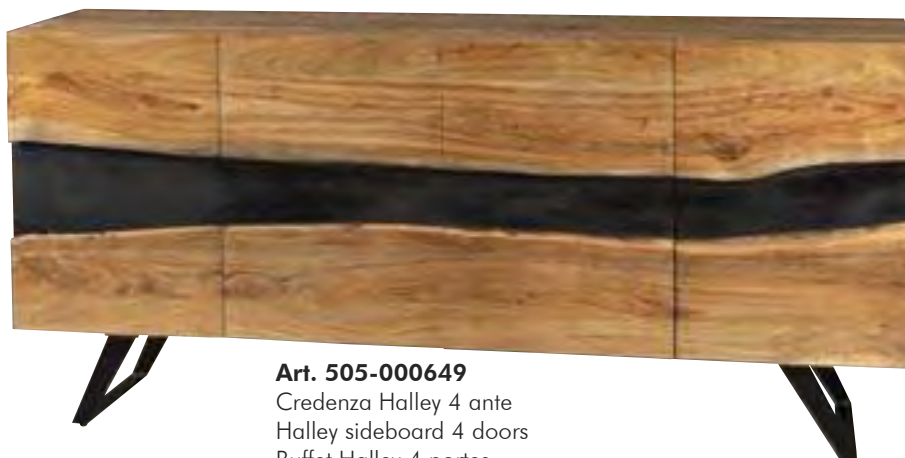

Art. 505-000649

Credenza Halley 4 ante
Halley sideboard 4 doors
Buffet Halley 4 portes
(cm 200 x 45 x 93 h)

CREDENZE e VETRINE



Art. 688-000898

Credenza Broome 2 ante
Broome sideboard 2 doors
Buffet Broome 2 portes
(cm 122 x 40 x 92 h)

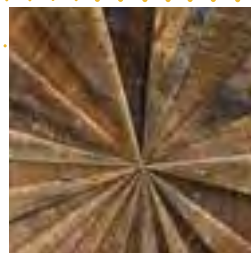

Art. 688-000897

Credenza Broome 3 ante
Broome sideboard 3 doors
Buffet Broome 3 portes
(cm 180 x 40 x 93 h)

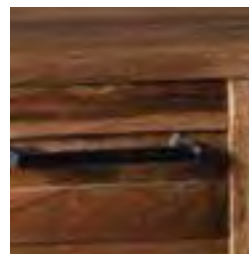

Art. 688-000806

Credenza Toulouse
Toulouse sideboard
Buffet Toulouse
(cm 160 x 40 x 91 h)



Art. 1316-000026

Credenza Safari
Safari sideboard
Buffet Safari
(cm 180 x 43 x 95 h)





Art. 688-000408
 Mobile bar Limited Edition
 Limited Edition bottle rack
 Meuble bar Limited Edition
 (cm 51 x 40 x 126 h)

Art. 688-000407
 Credenza Limited Edition
 Limited Edition sideboard - Buffet Limited Edition
 (cm 150 x 40 x 96 h)



CREDENZE e VETRINE



Art. 688-000315
Credenza Coral Bay
Coral Bay sideboard
Buffet Coral Bay
(cm 160 x 45 x 93 h)



Art. 688-000814
Credenza Atlantique
Atlantique sideboard
Buffet Atlantique
(cm 175 x 40 x 92 h)

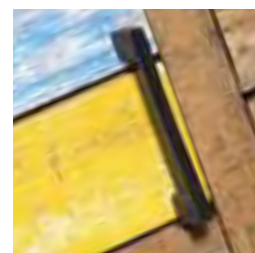

Art. 688-000314
Credenza Saint John
Saint John sideboard
Buffet Saint John
(cm 150 x 46 x 95 h)



CREDENZE e VETRINE



Art. 688-000678
Credenza doppio corpo Victoria
Victoria sideboard 2 parts
Buffet Victoria double corps
(cm 193 x 47 x 220 h)



Art. 688-000683
Vetrina Bureau
Bureau glass cabinet
Vitrine Bureau
(cm 100 x 40 x 152 h)



Art. 688-001217
Vetrina portabottiglie
Glass cabinet
Vitrine porte-bouteilles
(cm 115 x 40 x 190 h)

Art. 688-000750
Credenza Etienne doppio corpo
Etienne sideboard 2 parts
Buffet Etienne double corps
(cm 126 x 44 x 220 h)







Art. 688-001279
 Credenza Banksy doppio corpo
 Banksy sideboard 2 parts
 Buffet Banksy double corps
 (cm 150 x 45 x 201 h)



Art. 688-001259
 Vetrina Living - Living glass cabinet - Vitrine Living
 (cm 166 x 50 x 212 h)

Art. 688-000471
 Credenza Clichy d.c. ante ferro
 Clichy sideboard 2 parts with iron doors
 Buffet Clichy double corps avec portes en fer
 (cm 160 x 48 x 220 h)



Art. 688-000283
 Credenza Industrial 8 ante + 4 css
 Industrial sideboard 8 doors + 4 drws
 Buffet Industrial 8 portes + 4 tiroirs
 (cm 165 x 46 x 170 h)

CREDENZE e VETRINE



Art. 688-000938
Credenza
doppio corpo 900
'900 sideboard
2 parts
Buffet 900 double corps
(cm 120 x 45 x 201 h)



Art. 688-000958
Credenza doppio corpo
Masseria natural
Natural Masseria
sideboard 2 parts
Buffet double corps
natural Masseria
(cm 120 x 45 x 201 h)



Art. 688-001003
Credenza
doppio corpo 900 natural
'900
natural sideboard 2 parts
Buffet 900
double corps natural
(cm 120 x 45 x 200 h)



Art. 688-000939
Credenza doppio corpo
Masseria bianca
Masseria white
sideboard 2 parts
Buffet Masseria
double corps blanc
(cm 120 x 45 x 200 h)

AGORA



Art. 688-001232
Credenza Grenelle 4 ante
Grenelle sideboard 4 doors
Buffet Grenelle 4 portes
(cm 170 x 45 x 81 h)



MANGO



Art. 688-001233
Stipo Grenelle
Grenelle cabinet
Armoire Grenelle
(cm 115 x 43 x 152 h)



Art. 688-001231
Credenza Grenelle 2 ante
Grenelle sideboard 2 doors
Buffet Grenelle 2 portes
(cm 115 x 43 x 81 h)

MANGO



AGORA



Art. 1316-000093
Credenza Rayon 2 ante
Rayon sideboard 2 doors
Buffet Rayon 2 portes
(cm 115 x 40 x 80 h)

Art. 1316-000094
Libreria Rayon 3 ante
Rayon bookcase 3 doors
Bibliothèque Rayon 3 portes
(cm 100 x 35 x 147 h)



Art. 1316-000101
Stipo Rayon
Rayon cabinet
Armoire Rayon
(cm 70 x 30 x 106 h)





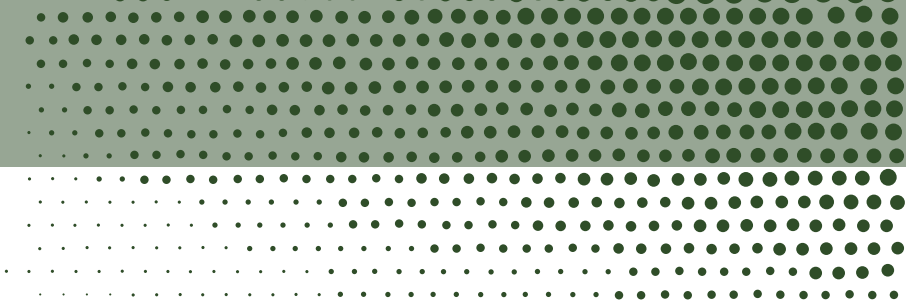

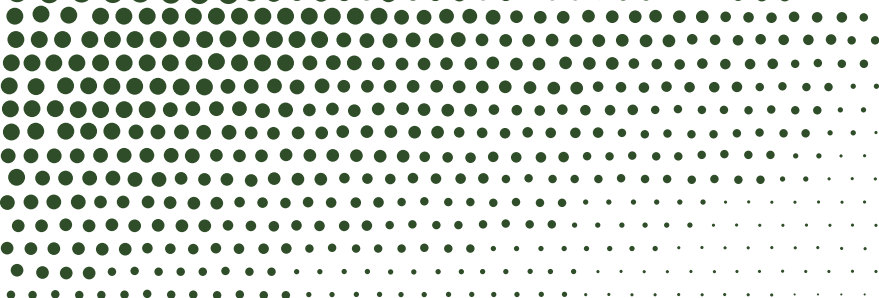

AGORA

Linea Brest: una collezione innovativa, con un mix di design moderno e colori pastello. Questi mobili sono resi ancora più caldi dall'uso di legno con effetto antico. Materiali: legno massello di mango, schiene e cassetti in compensato.

Brest Collection, innovative with a mix of modern design and pastel colors. This furniture is made even hotter with the use of wood with an aged effect.
Materials: solid mango wood, drawers and back in plywood.

Collection Brest, innovante avec un mélange de design moderne et de couleurs pastels. Ces meubles sont rendus encore plus chauds avec l'utilisation de bois avec un effet vieilli.
Materiaux: bois massif de manguiier, tiroirs et dos en contreplaqué.

Línea Brest: una colección innovadora, con una mezcla de diseño moderno y colores pastel. Estos muebles se vuelven aún más cálidos por el uso de madera con efecto antiguo.
Materiales: madera maciza de mango, cajones y espaldas en contrachapado.

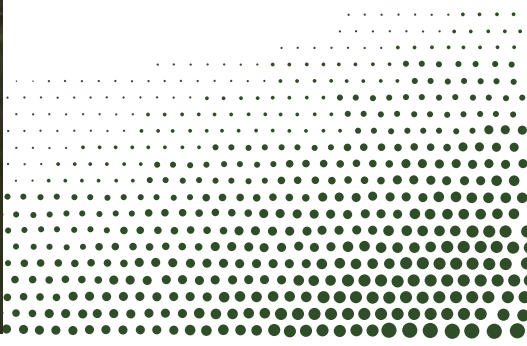



Art. 688-001186
Tavolo allungabile Brest
Brest extendable table
Table extensible Brest
(cm 90 x 150/230 x 78 h)



Art. 688-001187
Specchio Brest - Brest mirror - Miroir Brest
(cm 90 x 130 h)

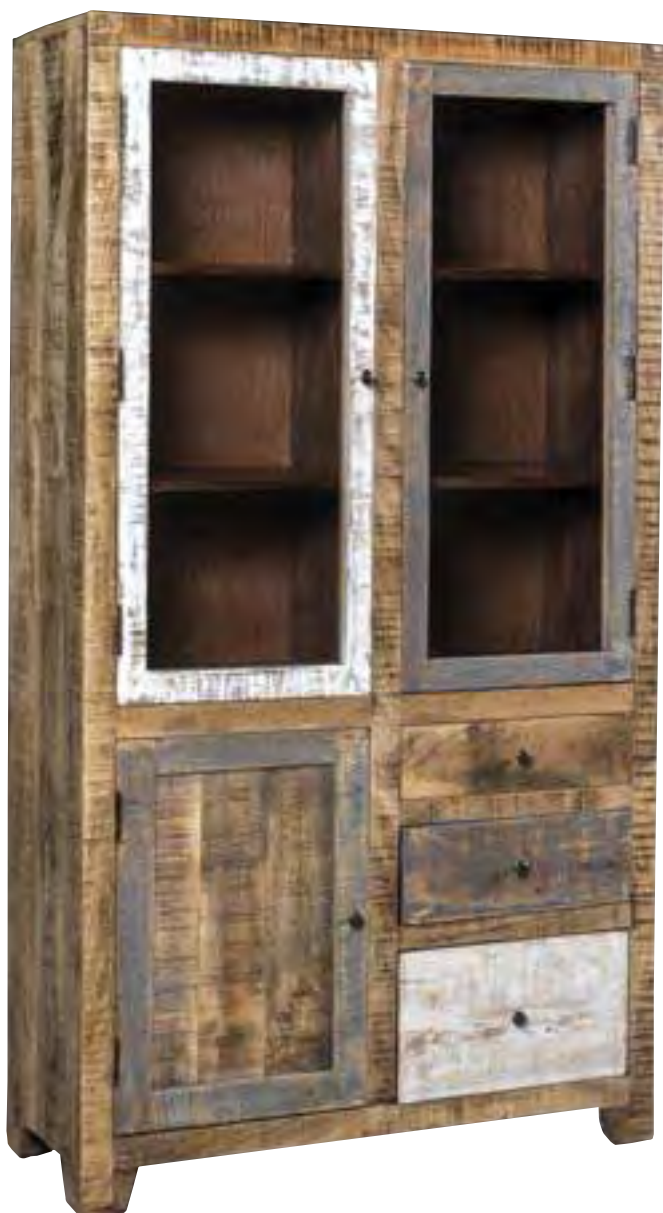

Art. 688-000716
Vetrina Brest
Brest glass cabinet
Vitrine Brest
(cm 100 x 40 x 185 h)



Art. 688-000715
Credenza Brest - 3 cass + 3 ante
Brest sideboard - 3 drawers + 3 doors
Buffet Brest - 3 tiroirs + 3 portes
(cm 145 x 40 x 84 h)

AGORA



Art. 688-000835
Credenza Brest 4 css + 4 ante
Brest sideboard 4 drawers + 4 doors
Buffet Brest 4 tiroirs + 4 portes
(cm 180 x 40 x 85 h)

MANGO



Art. 688-000836
Credenza Brest 2 css + 2 ante
Brest sideboard 2 drawers + 2 doors
Buffet Brest 2 tiroirs + 2 portes
(cm 115 x 40 x 85 h)



Art. 688-000837
Porta Tv Brest 2 ante + 2 css
Brest Tv stand 2 doors + 2 drawers
Meuble Tv Brest 2 portes + 2 tiroirs
(cm 180 x 40 x 55 h)

MANGO



Art. 688-001189
Credenza Brest doppio corpo
Brest sideboard 2 parts
Buffet Brest double corps
(cm 115 x 45 x 211 h)



DIAMOND

LEGNO RICICLATO



AGORA



Art. 688-001045
Porta TV Diamond
Diamond tv stand - Meuble tv Diamond
(cm 150 x 40 x 55 h)



Art. 688-001044
Credenza Diamond 2 ante + 2 css
Diamond sideboard 2 doors + 2 tiroirs
Buffet Diamond 2 portes + 2 tiroirs
(cm 103 x 40 x 87 h)



Art. 688-001042
Credenza Diamond 3 ante + 3 css
Diamond sideboard 3 doors + 3 tiroirs
Buffet Diamond 3 portes + 3 tiroirs
(cm 150 x 40 x 90 h)



Art. 688-001188
Tavolo allungabile Diamond
Diamond extendable table
Table extensible Diamond
(cm 90 x 150/230 x 79 h)

Art. 688-001043
Vetrina Diamond
Diamond glass cabinet - Vitrine Diamond
(cm 90 x 40 x 180 h)





Art. 1316-000087

Credenza Biarritz 4 ante + 4 css
 Biarritz sideboard 4 doors + 4 drws
 Buffet Biarritz 4 portes + 4 tiroirs
 (cm 190 x 40 x 100 h)



Art. 1316-000088

Credenza Biarritz doppio corpo
 Biarritz sideboard 2 parts - Buffet Biarritz double corps
 (cm 120 x 43 x 214 h)

Art. 1316-000086

Credenza Biarritz 2 ante + 2 css
 Biarritz sideboard 2 doors + 2 drws
 Buffet Biarritz 2 portes + 2 tiroirs
 (cm 110 x 40 x 100 h)

MANGO



Art. 1316-000085

Tavolo allungabile Biarritz
 Table extensible Biarritz
 Biarritz extendable table
 (cm 85 x 160/240 x 78 h)



AGORA

Colori pastello impreziosiscono questi arredi dalle linee classiche. Si hanno mobili pratici e funzionali, con una patina caratteristica. E' come averli sempre avuti nelle nostre case.

Materiale: legno massello di mango, schiena e fondo dei cassetti in compensato.

Pastel colors embellish these furnishings with classic lines. You have practical and functional furniture, with a characteristic patina. It's like we've always had them in our homes.

Material: solid mango wood, back and bottom of plywood drawers.

Des couleurs pastel embellissent ces meubles des lignes classiques. On a des meubles pratiques et fonctionnels, avec une patine caractéristique. C'est comme les avoir toujours eus dans nos maisons.

Matière: bois de manguier massif, dos et fond des tiroirs en contreplaqué.

Los colores pastel embellecen estos muebles de las líneas clásicas. Tienen muebles prácticos y funcionales, con una pátina característica. Es como tenerlos siempre en nuestras casas.

Material: madera maciza de mango, parte posterior y parte inferior de los cajones de madera contrachapada.



MANGO



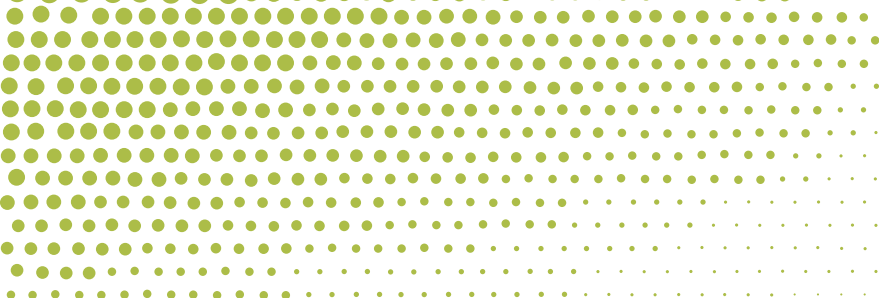

AGORA

Linea Newport: Legno vissuto, elementi in ferro, targhe di ghisa, ecco la Linea Newport. L'evoluzione dell'arredamento industriale verso forme più moderne e più pratiche. Gli sportelli scorrevoli ottimizzano l'uso degli spazi.
Materiali: legno massello di Mango, cassetti e schiena in compensato.

Newport Line: aged wood, iron elements, cast iron plates, here is the Newport Line. The evolution of industrial furniture towards more modern and more practical forms. The sliding doors optimize the use of space.
Materials: solid Mango wood, drawers and back in plywood.

Collection Line: bois vieilli, éléments en fer, plaques en fonte, voici la Collection Newport. L'évolution du mobilier industriel vers des formes plus modernes et plus pratiques. Les portes coulissantes optimisent l'utilisation de l'espace.
Matériaux: bois de manguier massif, tiroirs et dossier en contreplaqué.

Línea Newport: madera envejecida, elementos de hierro y placas de hierro fundido, esta es la línea Newport. La evolución del mobiliario industrial hacia formas más modernas y más prácticas. Las puertas correderas optimizan el uso de los espacios.
Materiales: madera maciza de mango, cajones y espaldas en contrachapado.

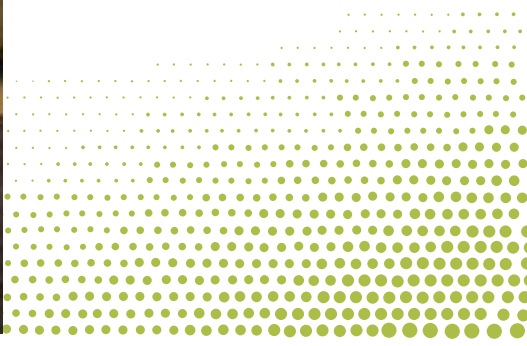



Art. 688-000375
Tavolo allungabile Newport
Newport extendable table
Table extensible Newport
(cm 90 x 150/230 x 78 h)



Art. 688-000969
Sedia X Newport
Newport X chair
Chaise Newport X
(cm 46 x 44 x 90 h)



Art. 688-000460
Sedia Newport
Newport chair
Chaise Newport
(cm 46 x 44 x 90 h)

MANGO



Art. 688-000461
Tavolo allungabile Newport X 130
Newport X extendable table 130
Table extensible Newport X 130
(cm 85 x 130/210 x 78 h)



Art. 688-000463
Tavolo allungabile Newport X 160
Newport X extendable table 160
Table extensible Newport X 160
(cm 90 x 160/240 x 78 h)



È possibile avere i mobili anche senza la targa in ghisa.
 Furnitures can be ordered without the cast iron plate.
 Il est possible de commander les meubles sans les plaques en fer.
 Los muebles pueden realizarse también sin la placa de hierro fundido.



Art. 688-000306 (cm 160 x 40 x 91 h)
 Credenza Newport, 3 css + 2 ante
 Newport sideboard 3 drws + 2 doors - Buffet Newport 3 tiroirs + 2 portes



Art. 688-000305
 Credenza Newport, 1 anta + 4 css
 Newport sideboard 1 door + 4 drws
 Buffet Newport 1 porte + 4 tiroirs
 (cm 90 x 40 x 102 h)



Art. 688-000309
 Credenza Newport, 2 ante + 5 css
 Newport sideboard 2 doors + 5 drws
 Buffet Newport 2 portes + 5 tiroirs
 (cm 140 x 40 x 106 h)



Art. 688-000311
 Credenza Newport, 6 css+ 2 ante
 Newport sideboard 6 drws + 2 doors
 Buffet Newport 6 tiroirs + 2 portes
 (cm 190 x 40 x 86 h)



WANGO

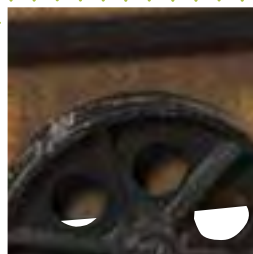

Art. 688-000312

Mobile bar Newport
Newport bar cabinet
Meuble Bar Newport
(cm 145 x 53 x 100 h)



Art. 688-000661

Credenza Newport 7 cassetti + 2 ante 180
Newport sideboard 7 drws + 2 doors 180
Buffet Newport 7 tiroirs + 2 portes 180
(cm 180 x 45 x 90 h)

Art. 688-000664

Credenza Newport 7 cassetti + 2 ante 150
Newport sideboard 7 drws + 2 doors 150
Buffet Newport 7 tiroirs + 2 portes 150
(cm 150 x 40 x 90 h)



Art. 688-000373

Credenza Newport, doppio corpo
Newport sideboard 2 parts
Buffet Newport double corps
(cm 140 x 42 x 218 h)

MANGO





È possibile avere i mobili anche senza la targa in ghisa.
 Furnitures can be ordered without the cast iron plate.
 Il est possible de commander les meubles sans les plaques en fer.
 Los muebles pueden realizarse también sin la placa de hierro fundido.



Art. 688-000304
 PortaTV Newport
 Newport TV stand - Meuble TV Newport
 (cm 120 x 40 x 55 h)



Art. 688-000668
 Porta TV Newport 2 ante
 Newport TV stand 2 doors - Meuble TV Newport 2 portes
 (cm 150 x 50 x 55 h)



Srt. 688-000667
 Porta TV Newport 2 ante + 4 cassetti
 Newport TV stand 2 doors + 4 drws
 Meuble TV Newport 2 portes + 4 tiroirs
 (cm 180 x 50 x 56 h)

MANGO

Art. 688-000592
 Vetrina Newport
 Newport glass cabinet
 Vitrine Newport
 (cm 115 x 46 x 201 h)



Art. 688-000594
 Scrivania Newport
 Newport desk
 Bureau Newport
 (cm 140 x 65 x 78 h)



Art. 688-000669

Credenza Bar Newport
Newport bar sideboard - Buffet bar Newport
(cm 90 x 38 x 190 h)



Art. 688-000465

Specchio Newport 160
Newport mirror 160
Miroir Newport 160
(cm 160 x 90 h)



Art. 688-000466

Specchio Newport 115
Newport mirror 115
Miroir Newport 115
(cm 115 x 90 h)

Art. 688-000686
Mobile Portabiti Newport
Clothes peg Newport
Meuble patère Newport
(cm 100 x 40 x 191 h)



Art. 688-001185

Consolle Newport 3 css
Newport console 3 drws
Console Newport 3 tiroirs
(cm 120 x 35 x 77 h)



NEWPORT



È possibile avere i mobili anche senza la targa in ghisa.

Furniture can be ordered without the cast iron plate.

Il est possible de commander les meubles sans les plaques en fer.

Los muebles pueden realizarse también sin la placa de hierro fundido.



Art. 688-000593

Armadio Newport 3 ante
Newport wardrobe 3 doors
Armoire Newport 3 portes
(cm 145 x 55 x 202 h)

Art. 688-000374

Armadio Newport
Newport wardrobe
Armoire Newport
(cm 115 x 56 x 196 h)



Art. 688-001164

Stipo Newport 56
Newport cabinet 56
Armoire Newport 56
(cm 61 x 56 x 195 h)



Art. 688-001165

Stipo Newport 40
Newport cabinet 40
Armoire Newport 40
(cm 61 x 40 x 195 h)



MANGO



Art. 688-000670

Letto matrimoniale Newport - Newport double bed - Lit double Newport
(cm 172 x 220 x 121 h)

Materasso - Mattress - Le Matelas (cm 160 x 200 h)



Art. 688-001183

Letto 140 Newport
Newport bed 140 - Lit Newport 140
(cm 140 x 220 x 121 h)

Materasso - Mattress - Le Matelas
(cm 140 x 200 h)



Art. 688-000468

Comodino Newport
Newport bedside table
Table de nuit Newport
(cm 40 x 40 x 72 h)



Art. 688-000467

Comò Newport 1 anta + 4 cassetti
Newport chest 1 door + 4 drws
Commode Newport 1 porte + 4 tiroirs
(cm 125 x 45 x 103 h)



Art. 505-000794
Credenza Antalya 2 css + 2 ante
Antalya sideboard 2 drws + 2 doors
Buffet Antalya 2 tiroirs + 2 portes
(cm 90 x 40 x 90 h)



Art. 505-000795
Credenza Antalya 3 css + 3 ante
Antalya sideboard 3 drws + 3 doors
Buffet Antalya 3 tiroirs + 3 portes
(cm 130 x 40 x 90 h)



Art. 505-000796
Credenza Antalya doppio corpo
Antalya sideboard 2 parts
Buffet Antalya double corps
(cm 110 x 40 x 200 h)



Art. 505-000783
Tavolo pieghevole Antalya 120
Antalya folding table 120
Table pliable Antalya 120
(cm 120 x 40/120 x 78 h)

Art. 505-000784
Tavolo pieghevole Antalya 90
Antalya folding table 90
Table pliable Antalya 90
(cm 90 x 35/90 x 78 h)



Art. 505-000791
Tavolo all Antalya 130
Antalya extendable table 130
Table extensible Antalya 130
(cm 85 x 130/210 x 78 h)



Praticità, semplicità e solidità sono le caratteristiche della Linea Antalya. La particolare spazzolatura del legno di mango dona ai mobili un calore ed un effetto unici.

Materiale: legno massello di mango, schiena e fondo dei cassetti in compensato.

Practicality, simplicity and solidity are the characteristics of the Antalya Line. The particular brushing of mango wood gives the furniture a unique warmth and effect.

Material: solid mango wood, back and bottom of plywood drawers.

Praticité, simplicité et solidité sont les caractéristiques de la Ligne Antalya. Le brossage particulier du bois de manguier donne aux meubles une chaleur et un effet uniques.

Matière: bois de manguier massif, dos et fond des tiroirs en contreplaqué.

Practicidad, simplicidad y solidez son las características de la Línea Antalya.

El cepillado especial de la madera de mango da a los muebles una calidez y un efecto único.

Material: madera maciza de mango, parte posterior parte inferior de los cajones de madera contrachapada.

AGORA



Art. 505-000535
Tavolo allungabile Refrigerateur
Refrigerateur extendable table
Table extensible Refrigerateur
(cm 90 x 150/230 x 78 h)



MANGO



MANGO



Art. 505-000536
Credenza Refrigerateur 2 ante
Refrigerateur sideboard 2 doors
Buffet Refrigerateur 2 portes
(cm 130 x 43 x 82 h)



Art. 505-000537
Credenza Refrigerateur 3 ante
Refrigerateur sideboard 3 doors
Buffet Refrigerateur 3 portes
(cm 190 x 43 x 82 h)

REFRIGERATEUR



Mobili in legno massello, essenziali nelle linee, solidi nella struttura, caldi nelle finiture. Le cerniere in evidenza e le maniglie dei vecchi frigoriferi donano alla linea un aspetto retrò.

Materiali: legno massello di mango. Schiena e fondo dei cassetti in compensato e legno.

Solid wood furniture, essential in the lines, solid in the structure, warm in the finishes. The highlighted hinges and the handles of the old refrigerators give to the line a pleasant retrò look.

Materials: solid mango wood. Back and bottom of drawers in plywood and wood.

Cette ligne de meubles réalisés en bois massif est caractérisée par la simplicité de son design, la solidité de ses structures et la chaleur qui émane de ses finitions. Les charnières, mises en évidence, et les poignées des anciens frigos lui donnent un aspect rétro particulièrement plaisant.

Matériels: bois massif de manguier. Fonds des meubles et des tiroirs réalisés en contreplaqué et en bois.

Muebles de madera maciza, esenciales en las líneas, sólidos en la estructura, cálidos en los acabados. Las bisagras y las asas de los viejos refrigeradores le dan a la línea un aspecto retro.

Material: madera maciza de mango. Cajones y espaldas en contrachapado y madera.



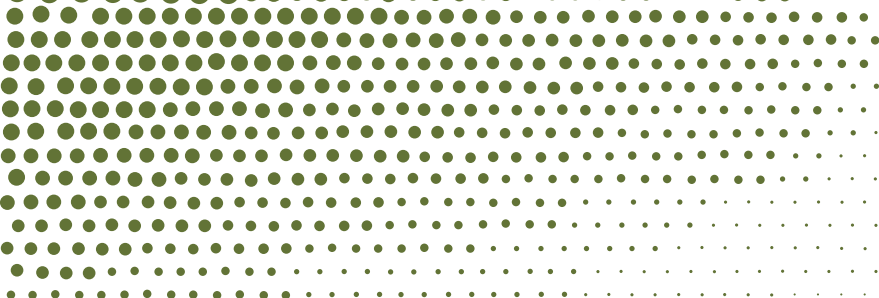

AGORA

Il legno di mango massello, finitura naturale, si combina alla perfezione con il ferro, dando vita ad arredi moderni, caldi, pratici. Il mobile viene alleggerito dalla presenza dei vetri e caratterizzato dai maniglie in ferro. Materiale: legno massello di mango e ferro. Schiene e cassetti in legno o compensato.

Solid mango wood with natural finish that combines perfectly with iron, giving life to modern, warm, practical furnishings. The piece of furniture is lightened by the presence of glass and characterized by iron handles.

Material: solid mango wood and iron. Backs and drawers in wood or plywood.

Le manguier massif, finition naturelle, se marie parfaitement avec le fer, donnant vie à un mobilier moderne, chaleureux et fonctionnel. Le meuble est allégé par la présence de verre et caractérisé par des poignées en fer.

Matière: bois de manguier massif et fer. Dos et tiroirs en bois ou contreplaqué.

La madera maciza de mango, acabado natural, combina a la perfección con el hierro, dando vida a muebles modernos, cálidos y prácticos. El mueble es aligerado por la presencia del vidrio y caracterizado por tiradores de hierro.

Material: madera maciza de mango y hierro. Espaldas y cajones en madera o contrachapado.

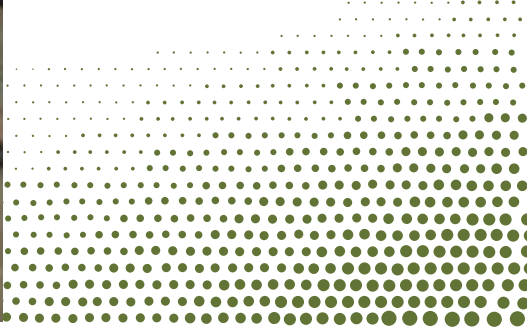

PLAYMOUTH



Art. 688-001143

Porta TV Plymouth 3 ante scorrevoli
Plymouth TV stand 3 sliding doors
Meuble TV Plymouth 3 portes coulissantes
(cm 155 x 45 x 66 h)

Art. 688-001148

Vetrina Plymouth apertura verso sinistra
Plymouth glass cabinet left opening
Vitrine Plymouth ouverture à gauche
(cm 65 x 42 x 216 h)



Art. 688-001155

Vetrina Plymouth apertura verso destra
Plymouth glass cabinet right opening
Vitrine Plymouth ouverture à droite
(cm 65 x 42 x 216 h)



MANGO

AGORA



Art. 688-001141

Credenza Plymouth 3 css + 3 ante scorrevoli
Plymouth sideboard 3 drws + 3 sliding doors
Buffet Plymouth 3 tiroirs + 3 portes coulissantes
(cm 175 x 45 x 91 h)

Art. 688-000749
Vetrina Plymouth 2 css + 2 ante scorrevoli
Plymouth glass cabinet 2 drws + 2 sliding doors
Vitrine Plymouth 2 tiroirs + 2 portes coulissantes
(cm 110 x 45 x 220 h)

MANGO

Art. 688-001142

Credenza Plymouth 2 css + 2 ante scorrevoli
Plymouth sideboard 2 drws + 2 sliding doors
Buffet Plymouth 2 tiroirs + 2 portes coulissantes
(cm 110 x 45 x 91 h)



AGORA

ACACIA



Art. 688-001201
Vetrina Bristol 4+4
Bristol glass cabinet 4+4
Vitrine Bristol 4+4
(cm 140 x 40 x 160 h)



Art. 688-001198
Portabottiglie Bristol
Bistol bottle rack
Porte-bouteilles Bristol
(cm 90 x 35 x 180 h)



Art. 688-001196
Libreria Bristol 4 css
Bristol bookcase 4drws
Bibliothèque Bristol 4 tiroirs
(cm 145 x 35 x 190 h)



Sono arredi dalle linee moderne ed essenziali, resi caldi e personali dalla particolare finitura del legno. Il caratteristico piede in ferro slancia il mobile e lo alleggerisce.

Materiale: legno massello di acacia, schiena e fondo dei cassetti in compensato.

They are furniture with modern and essential lines, made warm and personal by the particular finish of the wood. The characteristic iron foot streamlines the furniture and lightens it.

Material: solid acacia wood, back and bottom of plywood drawers.

Ce sont des meubles aux lignes modernes et essentielles, rendus chauds et personnels par la finition particulière du bois. Le pied en fer caractéristique élargit le meuble et l'allège.

Matière: bois de acacia massif, dos et fond des tiroirs en contreplaqué.

Son muebles de líneas modernas y esenciales, hechos cálidos y personales por el particular acabado de la madera. El característico pie de hierro estiliza el mueble y lo aligera.

Material: madera maciza de acacia, parte posterior parte inferior de los cajones de madera contrachapada.

AGORA



Art. 080-000098

Credenza Walden 4 ante
Walden sideboard 4 doors
Buffet Walden 4 portes
(cm 180 x 40 x 90 h)



Art. 080-000099

Stipo Walden
Walden cabinet
Armoire Walden
(cm 90 x 40 x 181 h)



MANGO

Art. 080-000101

Credenza Walden 2 ante
Walden sideboard 2 doors
Buffet Walden 2 portes
(cm 91 x 41 x 91 h)





La creatività ed il riciclo esaltati all'estremo. Sulle strutture di mango massello abbiamo costruito delle ante uniche, utilizzando pezzi di diversi legni riciclati. Ecco mobili unici, dal carattere forte, per chi ama il legno senza compromessi. Materiali: mango massello, legno riciclato di varie essenze, schiene in compensato o MDF.

Creativity and recycling exalted to the extreme. On the solid mango wood structures we have built unique doors, using pieces of different recycled woods. Here is unique furniture, with a strong character, for those who love wood without compromise. Materials: solid mango wood, recycled wood of various essences, plywood or MDF backs.

Créativité et recyclage exaltés à l'extrême. Sur les structures en bois de manguier massif, nous avons construit des portes uniques, en utilisant des morceaux de différents bois recyclés. Voici un meuble unique, au caractère bien trempé, pour ceux qui aiment le bois sans compromis. Matériaux: bois de manguier massif, bois recyclé d'essences diverses, dos en contreplaqué ou en MDF.

La creatividad y el reciclaje estan exaltados al extremo. Con las estructuras de mango macizo, hemos construido puertas únicas, utilizando piezas de diferentes maderas recicladas. De esta forma hay muebles únicos, de carácter fuerte, para los que aman la madera real sin compromisos. Materiales: madera maciza de mango, diferentes maderas recicladas, espaldas en contrachapado o MDF.





AGORA

Ecco la nostra varia gamma di tavoli; caratteristica comune sono i top tutti in legno massello, nuovo o riciclato, in pregiate essenze come teak, mango, acacia, shesaam. Vi è la possibilità di personalizzare la scelta delle basi e dei top, creando tavoli unici, adatti alle specifiche esigenze.

Here is our varied range of tables; common feature are the tops all in solid wood, new or recycled, in precious woods such as teak, mango, acacia, shesaam. There is the possibility to customize the choice of bases and tops, creating unique tables, suitable for specific needs.

Voici notre gamme variée de tables; caractéristique commune sont les plateaux tous en bois massif, neufs ou recyclés, en bois précieux comme le teck, la mangue, l'acacia, le shesaam. Il y a la possibilité de personnaliser le choix des bases et des top, créant des tables uniques, adaptées aux besoins spécifiques.

Aquí está nuestra variada gama de mesas; característica común son las tableros de madera maciza, nueva o reciclada, en valiosas esencias como teak, mango, acacia y shesaam. Hay la posibilidad de personalizar las patas y los tableros creando mesas únicas que se adaptan a las necesidades específicas.



Tavoli in mango massello ricavati da tronchi di grandi dimensioni.

La produzione di questi tavoli è caratterizzata dal rispetto ambientale e dalla piena sostenibilità: il legno di mango viene recuperato al termine del ciclo fruttifero dell'albero.

The production of these tables is characterized by the respect of the environment and the full sustainability. The mango wood is recovered at the end of the fruit production of the tree.

Table en manguier massif, recyclé d'un tronc de grandes dimensions. La production de cette table est caractérisée du respect de l'environnement et de la durabilité. Le bois de manguier est récupéré seulement à la fin de la production de fruits de l'arbre.

Mesas en madera maciza de mango hechas de troncos grandes. La producción de estas mesas se caracteriza por el respeto al medio ambiente y la plena sostenibilidad: la madera de mango se recupera al final del ciclo fructífero del árbol.

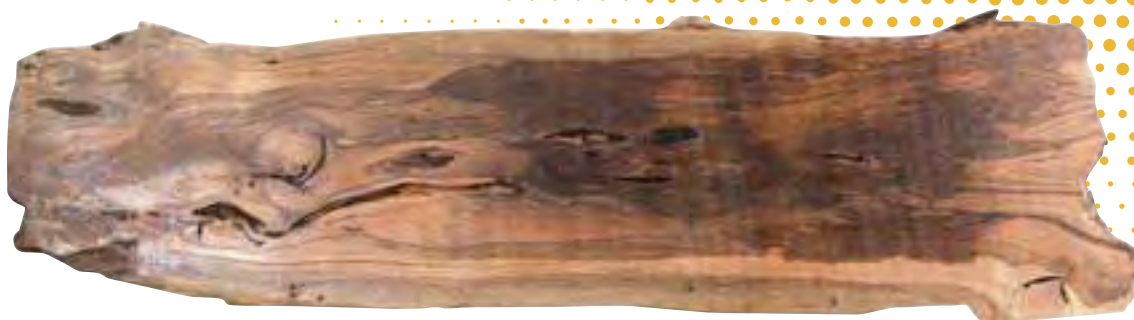

LEGNO DI MANGO - MANGO WOOD
BOIS DE MANGUER - MADERA DE MANGO

PERFETTAMENTE IMPERFETTO - PERFECTLY IMPERFECT
PARFAITEMENT IMPARFAIT - PERFECTAMENTE IMPERFECTO





Trattandosi di pezzi unici e di difficile reperibilità, vi invitiamo a chiedere volta per volta disponibilità e prezzi.

Since these are unique pieces and difficult to find, we invite you to ask for availability, sizes and prices from time to time.

S'agissant de pièces uniques et difficiles à trouver, nous vous invitons à demander de temps en temps les disponibilités, les tailles et les prix.

Tratándose de piezas únicas y difíciles de encontrar, le invitamos a preguntar de vez en cuando disponibilidad y precio.

AGORA



TAVOLI

Trattandosi di pezzi unici e di difficile reperibilità vi invitiamo a chiedere di volta in volta misure e disponibilità.

These tables are unique pieces difficult to find, so we invite you to ask for dimensions and availability each time.

Du moment qu'il s'agit de pièces uniques et difficiles à trouver, nous vous invitons à demander les dimensions et la disponibilité à chaque fois.



Tavoli in suar massello, ricavati da alberi di varie dimensioni. Da un albero di possono ottenere fino a 4 tavoli, ognuno scavato dallo stesso tronco.

Ogni tavolo è un pezzo assolutamente unico, con proprie misure e venature. Spessore da 8 a 10 cm.

Solid suar tables, made from trees of various sizes. From one tree you can obtain up to 4 tables, each carved from the same trunk. Each table is an absolutely unique piece, with its own dimensions and grain. Thickness from 8 to 10 cm.

Tables en suar massif, fabriquées à partir d'arbres de différentes tailles. À partir d'un arbre, vous pouvez obtenir jusqu'à 4 tables, chacune taillée dans le même tronc. Chaque table est une pièce absolument unique, avec ses propres dimensions et grain. Épaisseur de 8 à 10 cm.



AGORA

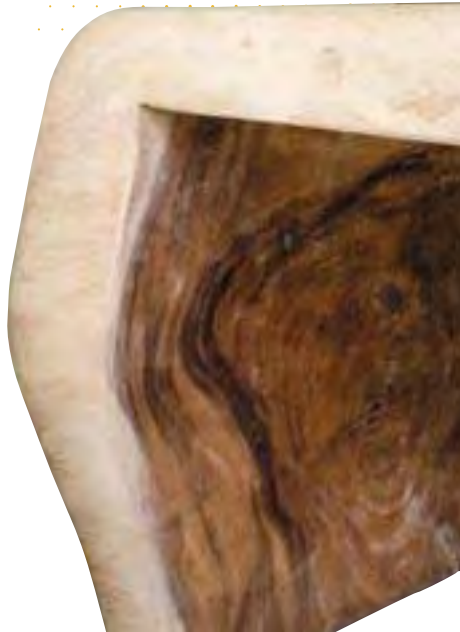
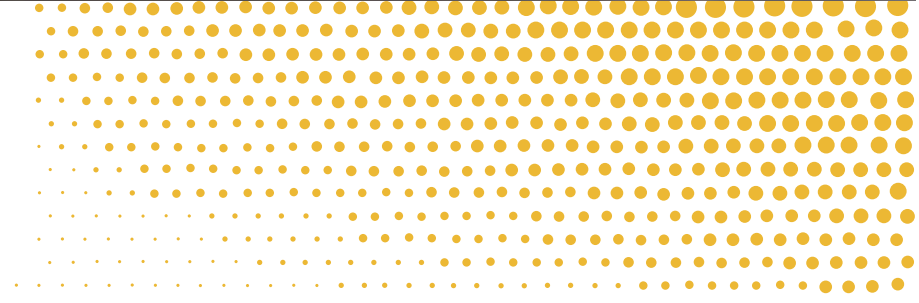

Tavolo AUSTIN



I tavoli della linea Austin, fissi od allungabili, coniugano bellezza e praticità. Il top in acacia massello, spessore 4 cm, è molto resistente ed i suoi bordi scortecciati lo rendono più leggero e gradevole alla vista. Il mix ferro legno rende i tavoli attuali ed adatti ad ogni ambiente. Da usare anche come scrivania. Materiale: legno massello di acacia, ferro.

The tables of the Austin line, fixed or extendable, combine beauty and practicality. The solid acacia top, 4 cm thick, is very resistant and its debarked edges make it lighter and more pleasing to the eye. The iron wood mix makes the current tables suitable for any environment. Can also be used as a desk. Material: solid acacia wood, iron.

Les tables de la ligne Austin, fixes ou extensibles, allient beauté et praticité. Le plateau en acacia massif de 4 cm d'épaisseur est très résistant et ses bords écorcés le rendent plus léger et plus agréable à regarder. Le mélange de bois de fer rend les tables actuelles adaptées à tout environnement. Peut également être utilisé comme bureau. Matériaux: bois d'acacia massif, fer.



Tavolo Austin allungabile. Disponibile in 4 misure. Legno massello di acacia, spessore 4 cm. Bordo scortecciato. Prolunghe da 40 cm cadauna. Gambe a U in ferro.

Extendable Austin table. Available in 4 sizes. Solid acacia wood, 4 cm thick. Debarked edge. Extensions of 40 cm each. U-shaped legs in iron.

Table extensible Austin. Disponible en 4 dimensions. Bois d'acacia massif de 4 cm d'épaisseur. Bordure écorcée. Rallonges de 40 cm chacune. Pieds en forme de U en fer.

Art. 505-000702 Tavolo Austin All. 130 - Austin extendable table 130 - Table extensible Austin 130 - (cm 80 x 130/210 x 78 h)

Art. 505-000703 Tavolo Austin All. 160 - Austin extendable table 160 - Table extensible Austin 160 - (cm 85 x 160/240 x 78 h)

Art. 505-000704 Tavolo Austin All. 180 - Austin extendable table 180 - Table extensible Austin 180 - (cm 90 x 180/260 x 78 h)

Art. 505-000705 Tavolo Austin All. 200 - Austin extendable table 200 - Table extensible Austin 200 - (cm 100 x 200/280 x 78 h)

Tavolo DAYTONA



Tavolo Daytona allungabile. Disponibile in 4 misure. Legno massello di acacia, spessore 4 cm. Bordo scortecciato. Prolunghe da 40 cm cadauna tagliate sulle stesse assi del piano. Gambe a stella in ferro.

Extendable Daytona table. Available in 4 sizes. Solid acacia wood, 4 cm thick. Debarked edge. Extensions of 40 cm each cut on the same boards as the top. Iron star legs.

Table extensible Daytona. Disponible en 4 dimensions. Bois d'acacia massif de 4 cm d'épaisseur. Bordure écorcée. Rallonges de 40 cm chacune découpées sur les mêmes planches que le plateau. Pieds en étoile en fer.



Art. 505-000801

Tavolo Daytona allungabile 130
Daytona extendable table 130
Table extensible Daytona 130
(cm 80 x 130/210 x 78 h)

Art. 505-000803

Tavolo Daytona allungabile 180
Daytona extendable table 180
Table extensible Daytona 180
(cm 90 x 180/260 x 78 h)

Art. 505-000802

Tavolo Daytona allungabile 160
Daytona extendable table 160
Table extensible Daytona 160
(cm 85 x 160/240 x 78 h)

Art. 505-000804

Tavolo Daytona allungabile 200
Daytona extendable table 200
Table extensible Daytona 200
(cm 100 x 200/280 x 78 h)



Tavolo LOOM



Tavolo Loom allungabile. Disponibile in 3 misure. Legno massello di mango, spessore 4 cm. Bordo scortecciato. Prolunghe da 40 cm ciascuna tagliate sulle stesse assi del piano. Gambe a stella in ferro.

Extendable Loom table. Available in 3 sizes. Solid mango wood, 4 cm thick. Debarked edge. Extensions of 40 cm each cut on the same boards as the top. Iron star legs.

Table Loom extensible. Disponible en 3 dimensions. Bois de manguier massif, épaisseur 4 cm. Bordure écorcée. Rallonges de 40 cm chacune découpées sur les mêmes planches que le plateau. Pieds en étoile de fer.



Art. 1011-000177

Tavolo all Loom 130
Loom extendable table 130
Table extensible Loom 130
(cm 80 x 130/210 x 78 h)

Art. 1011-000178

Tavolo all Loom 160
Loom extendable table 160
Table extensible Loom 160
(cm 85 x 160/240 x 78 h)

Art. 1011-000176

Tavolo all Loom 180
Loom extendable table 180
Table extensible Loom 180
(cm 90 x 180/260 x 78 h)

Tavolo PIKE

Art. 688-001268

Tavolo all Pike 130
Pike extendable table 130
Table extensible Pike 130
(cm 80 x 130/210 x 78 h)

Art. 688-001253

Tavolo all Pike 140
Pike extendable table 140
Table extensible Pike 140
(cm 85 x 140/220 x 78 h)

Art. 688-001269

Tavolo all Pike 160
Pike extendable table 160
Table extensible Pike 160
(cm 85 x 160/240 x 78 h)

Art. 688-001254

Tavolo all Pike 180
Pike extendable table 180
Table extensible Pike 180
(cm 90 x 180/260 x 78 h)

Art. 688-001270

Tavolo all Pike 200
Pike extendable table 200
Table extensible Pike 200
(cm 100 x 200/280 x 78 h)

Art. 688-001255

Tavolo all Pike 220
Pike extendable table 220
Table extensible Pike 220
(cm 100 x 220/300 x 78 h)



Tavolo Pike allungabile. Disponibile in 6 misure. Legno massello di mango, spessore 4 cm. Bordo scortecciato. Prolunghe da 40 cm cadauna tagliate sulle stesse assi del piano. Gambe a stella in ferro.

Extendable Pike table. Available in 6 sizes. Solid mango wood, 4 cm thick. Debarked edge. Extensions of 40 cm each cut on the same boards as the top. Iron star legs.

Table extensible Pike. Disponible en 6 dimensions. Bois de manguier massif, épaisseur 4 cm. Bordure écorcée. Rallonges de 40 cm chacune découpées sur les mêmes planches que le plateau. Pieds en étoile de fer.



Tavolo TRAIL

Art. 505-000797

Tavolo allungabile Trail 130
Trail extendable table 130
Table extensible Trail 130
(cm 80 x 130 / 210 x 78 h)

Art. 505-000798

Tavolo allungabile Trail 160
Trail extendable table 160
Table extensible Trail 160
(cm 85 x 160 / 240 x 78 h)

Art. 505-000799

Tavolo allungabile Trail 180
Trail extendable table 180
Table extensible Trail 180
(cm 90 x 180 / 260 x 78 h)

Art. 505-000800

Tavolo allungabile Trail 200
Trail extendable table 200
Table extensible Trail 200
(cm 100 x 200 / 280 x 78 h)

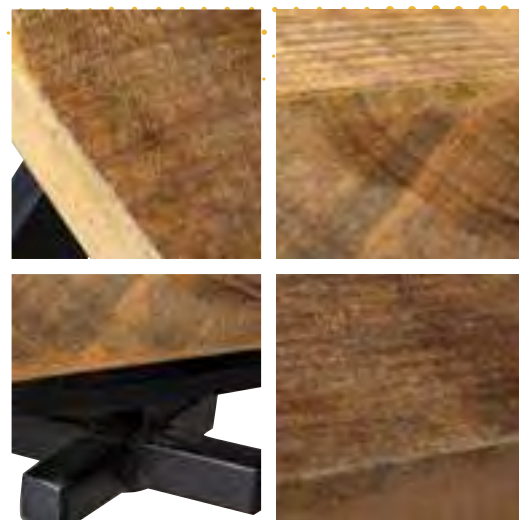

Tavolo Trail allungabile. Disponibile in 4 misure.

**Legno massello di mango, spessore 4 cm.
Bordo levigato irregolarmente. Prolunghe
da 40 cm cadauna tagliate sulle stesse assi
del piano. Gambe a stella in ferro.**

Extendable Trail table. Available in 4 sizes.

**Solid mango wood, 4 cm thick. Irregularly sand-
ed edge. Extensions of 40 cm each cut on the
same boards as the top.
Iron star legs.**

Table Trail extensible.

**Disponibile en 4 dimensions.
Bois de manguier massif, épaisseur 4 cm. Bord
irrégulièrement poncé. Rallonges de 40 cm
chacune découpées sur les mêmes planches
que le plateau. Pieds en étoile de fer.**





Art. 1316-00052
Tavolo rotondo Baltimora
Baltimora round table
Table ronde Baltimora
(cm ø 120 x 78 h)

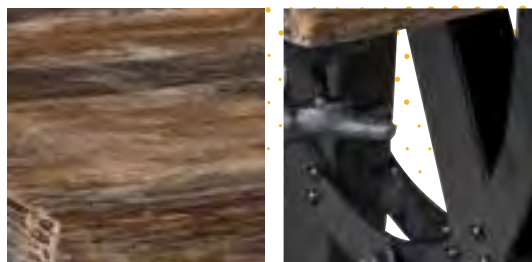

Art. 688-000773
Tavolo all. Coventry
Coventry extendable table
Table extensible Coventry
(cm 90 x 180 / 260 x 78 h)

Tavolo Zen

Mango - Manguier



Art. 688-001110

Tavolo Zen 120
Zen table 120
Table Zen 120
(cm 120 x 120 x 78 h)



Tavolo Radius

Legno riciclato - Recycled wood - Bois recyclé



Art. 688-001108

Tavolo Radius 120
Radius table 120
Table Radius 120
(cm 120 x 120 x 78 h)



Tavolo Recycled

Legno riciclato - Recycled wood - Bois recyclé



Art. 688-001109

Tavolo Recycled 120
Recycled table 120
Table Recycled 120
(cm 120 x 120 x 78 h)



Tavoli EMPIRE



Art. 688-000857

Tavolo allungabile Empire 160
Empire rectangular extendable table 160
Table rectangulaire extensible Empire 160
(cm 90 x 160/240 x 78 h)

Art. 688-001082

Tavolo allungabile Empire 200
Empire rectangular extendable table 200
Table rectangulaire extensible Empire 200
(cm 90 x 200/280 x 78 h)

Art. 688-001182

Tavolo allungabile Empire 130
Empire rectangular extendable table 130
Table rectangulaire extensible Empire 130
(cm 85 x 130/210 x 78 h)

Tavoli ZEN rotondi

Art. 688-001163

Tavolo Zen ø 120
Zen table ø 120
Table Zen ø 120
(cm ø 120 x 78 h)

Art. 688-001107

Tavolo Zen ø 150
Zen table ø 150
Table Zen ø 150
(cm ø 150 x 78 h)

Art. 688-001106

Tavolo Zen ø 180
Zen table ø 180
Table Zen ø 180
(cm ø 180 x 78 h)



Tavolo GIOTTO



Art. 1316-000095

Tavolo rotondo Giotto ø 120
Giotto round table ø 120
Table ronde Giotto ø 120
(cm ø 120 x 78 h)



Tavolo PEAK



Art. 1316-000102

Tavolo rotondo Peak ø 152
Peak round table ø 152
Table ronde Peak ø 152
(cm ø 152 x 78 h)



SCRITTOI e CONSOLLE



Art. 688-000578
Scrigno Recycled
Recycled desk
Bureau Recycled
(cm 136 x 63 x 78 h)

Trattandosi di legno riciclato i colori potrebbero variare.

As it is recycled wood, the colors may vary.

Comme il s'agit de bois recyclé, les couleurs peuvent varier.

Al ser madera reciclada, los colores pueden variar.



Art. 688-001247
Scrigno Russel
Russel desk
Bureau Russel
(cm 130 x 65 x 78 h)



Art. 688-001160
Consolle Urban 110
Urban console 110
Console Urban 110
(cm 110 x 35 x 77 h)



Art. 688-001159
Consolle Urban 140
Urban console 140
Console Urban 140
(cm 140 x 35 x 77 h)



Art. 688-001157
Consolle City 110
City console 110
Console City 110
(cm 110 x 35 x 77 h)



Art. 688-001156
Consolle City 140
City console 140
Console City 140
(cm 140 x 35 x 77 h)

Tavoli BASSI



Art. 505-000758

Set due tavolinetti Artemide
Set of 2 Artemide coffee tables
Ensemble de 2 tables Artemide
(cm ø 46 x 46 h)
(cm ø 61 x 57 h)



Art. 1316-000092

Tavolo coffee Ellisse
Ellisse coffee table
Table de salon Ellisse
(cm 90 x 60 x 44 h)



Art. 648-000034

Tavolinetto Doble
Doble coffee table
Table de salon Doble
(cm 76 x 38 x 58 h)



Art. 1401-000019

Set due tavolinetti Plateau
Set of 2 Plateau coffee tables
Ensemble de 2 tables de salon Plateau
(cm ø 75 x 53 h)
(cm ø 64 x 41 h)



Art. 688-001162

Tavolo basso Empire
Empire coffee table
Table de salon Empire
(cm 110 x 60 x 45 h)



Art. 688-000682
Tavolo basso Railways
Railways coffee table
Table de salon Railways
(cm 62 x 125 x 45 h)



Art. 688-000766
Tavolo basso Factory piano doppio
Factory coffee table
Table de salon Factory double plateau
(cm 100 x 60 x 50 h)



Art. 688-001161
Tavolo basso Urban
Urban coffee table
Table de salon Urban
(cm 100 x 60 x 45 h)

Art. 688-001158
Tavolo basso City
City coffee Table
Table de salon City
(cm 100 x 60 x 45 h)





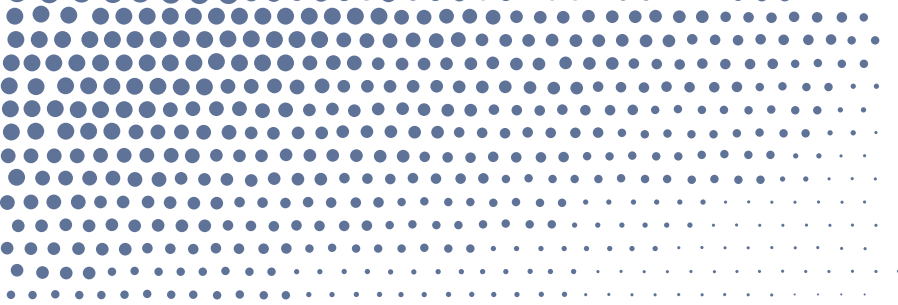

AGORA

I nostri sofà, tutti con struttura in legno massello di mango, riprendono l'idea del classico divano inglese.

All'eleganza senza tempo uniamo una nota di colore, per rendere i sofà adatti ad ogni ambiente ed atmosfera.

Our sofas, all made with a solid mango wood structure, reflect the idea of the classic English sofa.

We combine timeless elegance with a touch of colour, to make the sofas suitable for any environment and atmosphere.

Nos canapés, tous dotés d'une structure en bois de manguier massif, reflètent l'idée du canapé anglais classique.

Nous combinons l'élégance intemporelle avec une touche de couleur, pour rendre les canapés adaptés à n'importe quel environnement et atmosphère.

Nuestros sofás, todos con estructura de madera maciza de mango, reflejan la idea del clásico sofá inglés.

Combinamos la elegancia atemporal con un toque de color, para que los sofás se adapten a cualquier ambiente y atmósfera.

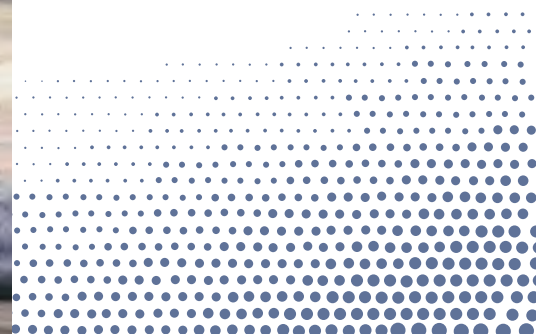

Il colore di divani e poltrone potrebbe variare in base alla disponibilità della pelle.

The color of sofas and armchairs may vary depending on the availability of the leather.

La couleur des canapés et fauteuils peut varier selon la disponibilité du cuir.

El color de los sofás y sillones puede variar según la disponibilidad de la piel.



Art. 673-00011
Poltrona pelle blu Chester
Chester blue leather armchair
Fauteuil Chester bleu
(cm 84 x 80 x 75 h)



Art. 673-00010
Sofà pelle blu Chester 2 posti
Chester blue leather sofa 2 seats
Canapé Chester bleu 2 places
(cm 150 x 80 x 75 h)



Art. 673-00009
Sofà pelle blu Chester 3 posti - Chester blue leather sofa 3 seats - Canapé Chester bleu 3 places
(cm 201 x 80 x 75 h)

SOFA





Il colore di divani e poltrone potrebbe variare in base alla disponibilità della pelle.

The color of sofas and armchairs may vary depending on the availability of the leather.

La couleur des canapés et fauteuils peut varier selon la disponibilité du cuir.

El color de los sofás y sillones puede variar según la disponibilidad de la piel.



Art. 673-000014

Poltrona pelle marrone Chester
Chester brown leather armchair
Fauteuil Chester brun
(cm 84 x 80 x 75 h)



Art. 673-000013

Sofà pelle marrone Chester 2 posti
Chester brown leather sofa 2 seats
Canapé Chester brun 2 places
(cm 150 x 80 x 75 h)



Art. 673-000012

Sofà pelle marrone Chester 3 posti - Chester brown leather sofa 3 seats - Canapé Chester brun 3 places
(cm 201 x 80 x 75 h)



Art. 1316-000031
Sofà Cuba
Cuba Sofa
Sofa Cuba
(cm 127 x 71 x 76 h)



Art. 1316-000032
Poltrona Cuba
Armchair Cuba
Fauteuil Cuba
(cm 65 x 72 x 74 h)



Il colore di divani e poltrone potrebbe variare in base alla disponibilità della pelle.

The color of sofas and armchairs may vary depending on the availability of the leather.

La couleur des canapés et fauteuils peut varier selon la disponibilité du cuir.

El color de los sofás y sillones puede variar según la disponibilidad de la piel.



Art. 673-000017

Poltrona pelle bianca Chester
Chester white leather armchair
Fauteuil Chester blanc
(cm 84 x 80 x 75 h)



Art. 673-000016

Sofà pelle bianca Chester 2 posti
Chester white leather sofa 2 seats
Canapé Chester blanc 2 places
(cm 150 x 80 x 75 h)



Art. 673-000015

Sofà pelle bianco Chester 3 posti - Chester white leather sofa 3 seats - Canapé Chester blanc 3 places
(cm 201 x 80 x 75 h)

SOFA





Art. 701-000004
Sedia Claire
Claire chair
Chaise Claire
(cm 49 x 49 x 88 h)



Art. 701-000003
Sedia Florence
Florence chair
Chaise Florence
(cm 49 x 49 x 88 h)



Art. 701-000005
Sedia Inès
Inès chair
Chaise Inès
(cm 49 x 49 x 88 h)



Art. 701-000006
Sedia Margaux
Margaux chair
Chaise Margaux
(cm 49 x 49 x 88 h)



Art. 698-000001
Sedia Bureau
Bureau chair
Chaise Bureau
(cm 56 x 53 x 91 h)



Art. 698-000002
Sedia Chanel grigia
Grey Chanel chair
Chaise Chanel gris
(cm 64 x 51 x 87 h)



Art. 698-000003
Sedia Chanel blu
Blue Chanel chair
Chaise bleu Chanel
(cm 57 x 45 x 82 h)



Art. 697-000001
Sedia Selena
Selena chair
Chaise Selena
(cm 45 x 53 x 85 h)



Art. 697-000002
Sedia Sadira
Sadira chair
Chaise Sadira
(cm 47 x 60 x 89 h)



Art. 697-000003
Sedia Sadira
Sadira chair
Chaise Sadira
(cm 47 x 60 x 89 h)



Art. 688-000169
Sedia Country White
Country white chair
Chaise Country White
(cm 47 x 49 x 97 h)



Art. 688-000968
Sedia X Recycled
X Recycled chair
Chaise X Recycled
(cm 47 x 49 x 97 h)



Art. 1241-000104
Sedia Bintan
Bintan chair
Chaise Bintan
(cm 53 x 45 x 85 h)



Art. 811-000069
Sedia X
X chair
Chaise X
(cm 44 x 44 x 98 h)



Art. 811-000085
Sedia Industrial X
Industrial X chair
Chaise Industrial X
(cm 50 x 54 x 88 h)



Art. 1241-000110
Poltrona Nias
Nias armchair
Fauteuil Nias
(cm 57 x 57 x 82 h)



Art. 763-000001
Sedia Camille
Camille chair
Chaise Camille
(cm 49 x 52 x 83 h)



Art. 763-000003
Sedia Colette
Colette chair
Chaise Colette
(cm 49 x 52 x 83 h)



Art. 758-000003
Sedia Charlotte
Charlotte chair
Chaise Charlotte
(cm 57 x 45 x 82 h)



Art. 673-000004
Sedia Boulangerie
Boulangerie chair
Chaise Boulangerie
(cm 42 x 40 x 89 h)



Art. 673-000006
Sedia Cafè
Cafè chair
Chaise Cafè
(cm 42 x 40 x 89 h)



Art. 1241-000001
Sedia Banano
Banano chair
Chaise Banano
(cm 44 x 45 x 101 h)



Art. 680-008213
Sgabello Mojito
Mojito stool
Tabouret Mojito
(cm 45 x 45 x 104 h)



Art. 680-001207
Sgabello Cobbler
Cobbler stool
Tabouret Cobbler
(cm ø 35 x 46/68 h)



Art. 758-000002
Sgabello Etienne
Etienne stool
Tabouret Etienne
(cm 47 x 50 x 106 h)



Art. 763-000002
Sgabello Camille
Camille stool
Tabouret Camille
(cm 54 x 49 x 96 h)



Art. 763-000004
Sgabello Colette
Colette stool
Tabouret Colette
(cm 54 x 49 x 96 h)





Art. 688-001154
Sgabello X
X stool
Tabouret X
(cm 43 x 48 x 118 h)



Art. 1316-000030
Sgabello Bike
Bike stool
Tabouret Bike
(cm 42 x 55 x 117 h)



Art. 648-000035
Sgabello Kevin
Kevin stool
Tabouret Kevin
(cm ø 40 x 66 h)

Top natural: spessore 2,5 cm
 Legno massello di Acacia, bordi irregolari
 Solid Acacia Wood, irregular edges
 Bois massif d'Acacia, bords irréguliers
 Madera maciza de acacia con bordes irregulares



Art. 688-000531
 Top Natural cm 70 x 70 h

Art. 688-000533
 Top Natural cm 80 x 80 h

Top RECYCLED: spessore 2 cm
 Massello di vari legni riciclati
 Various recycled solid woods
 Bois massif de different bois recyclés
 Madera maciza de diferentes maderas recicladas



Art. 688-000518
 Top Recycled cm 70 x 70 h

Art. 688-000517
 Top Recycled cm 80 x 80 h

Top ZEN: spessore 2,5 cm
 Legno massello di Mango
 Solid Mango wood
 Bois massif de Manguier
 Madera maciza de mango



Art. 688-000855
 Top Zen cm 70 x 70 h

Art. 688-000856
 Top Zen cm 80 x 80 h

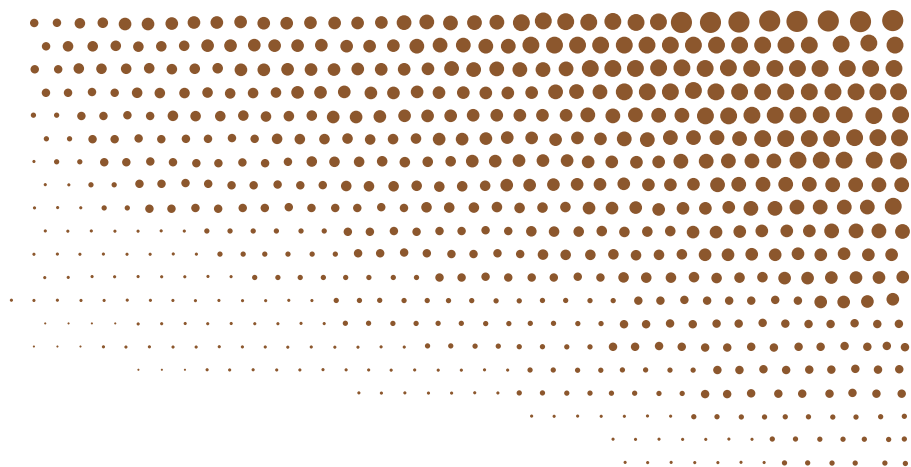

AGORA



Art. 688-001011

Specchio Naturale 160
Mirror Natural 160 - Miroir Natural 160
(cm 160 x 80 h)

Art. 688-001012

Specchio Naturale 130
Mirror Natural 130 - Miroir Natural 130
(cm 130 x 70 h)

Art. 688-001013

Specchio Naturale 110
Mirror Natural 110 - Miroir Natural 110
(cm 110 x 70 h)



Art. 688-001007

Top Acacia 180 - Acacia top 180 - Top en Acacia 180
(cm 180 x 45 x 4 h)

Art. 688-001008

Top Acacia 150 - Acacia top 150 - Top en Acacia 150
(cm 150 x 45 x 4 h)

Art. 688-001009

Top Acacia 120 - Acacia top 120 - Top en Acacia 120
(cm 120 x 45 x 4 h)

Art. 688-001010

Top Acacia 80 - Acacia top 80 - Top en Acacia 80
(cm 80 x 45 x 4 h)



BASI IN FERRO



Art. 680-004802

Base Bistrot

Bistrot base

Base Bistrot

(cm 80 x 54 x 75 h)



Art. 336-000178

Set 4 gambe ferro Mullà

Set of 4 iron bases Mullà

Ensemble de 4 bases en fier Mullà

(cm 7 x 7 x 78 h)



Art. 688-000888

Base ferro Plot - Plot iron base - Base en fer Plot

(cm 180 x 75 x 77 h)



Art. 680-005228

Set 2 basi ferro

Set of two iron bases

Ensemble de deux bases en fer

(cm 73 h)



Art. 680-005234

Set 2 basi ferro

Set of two iron bases

Ensemble de deux bases en fer

(cm 100 h)

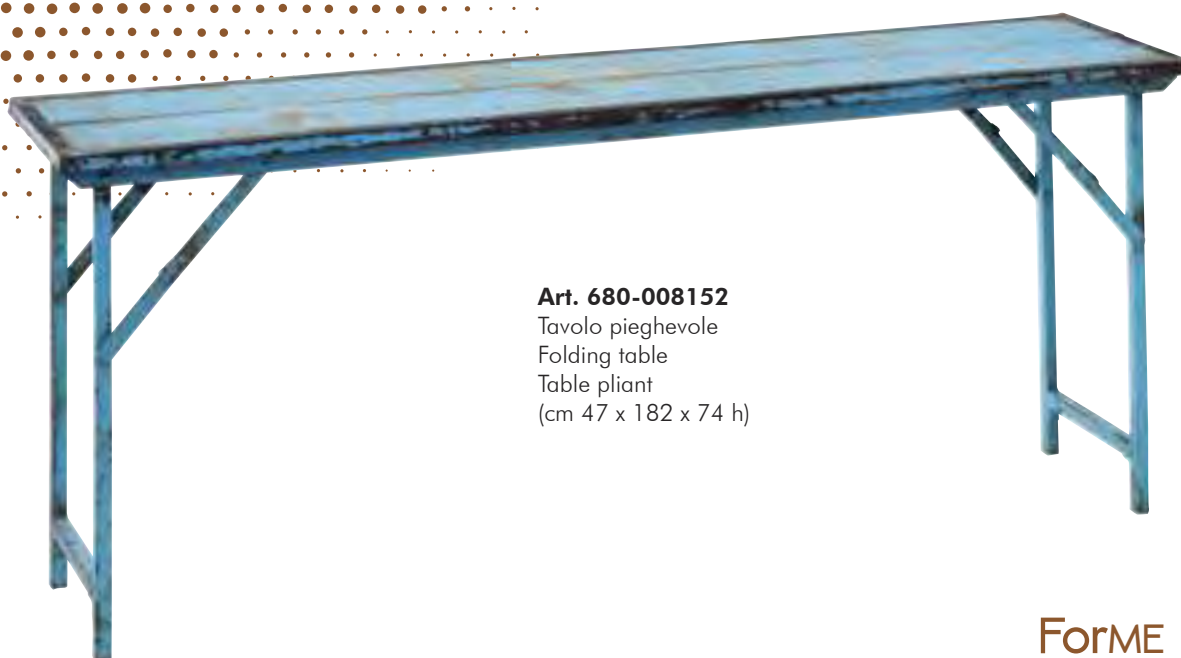

Art. 680-008152

Tavolo pieghevole

Folding table

Table pliant

(cm 47 x 182 x 74 h)

TAVOLI BAR

Art. 688-001267

Tavolo bar
Bar table
Table bar
(cm 140 x 70 x 106 h)

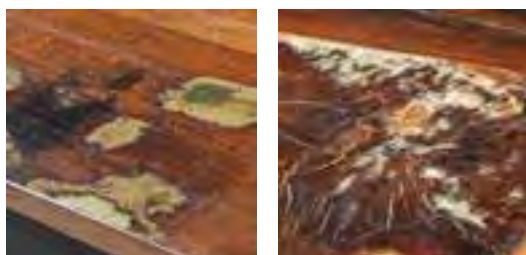

Art. 688-001227

Tavolo bar Zen
Zen bar table
Table bar Zen
(cm 110 x 70 x 104 h)



Art. 688-001262

Tavolo bar Recycled
Recycled bar table
Table bar Recycled
(cm 110 x 70 x 104 h)



Art. 1011-000170

Tavolo bar Harry's
Harry's bar table
Table bar Harry's
(cm 90 x 90 x 105 h)

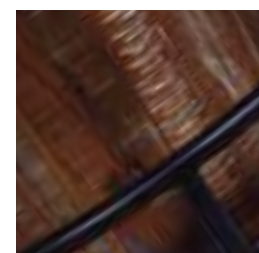

Art. 505-000735

Tavolo bar Mojito
Mojito bar table
Table bar Mojito
(cm ø 72 x 107 h)



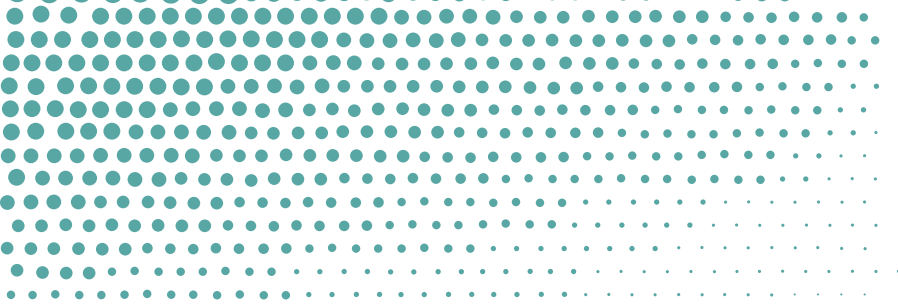

AGORA

Tavoli e sedie in ferro e legno riciclato, pratici, ecologici, essenziali. L'uso del ferro rimanda ai vecchi arredi industriali. Ideali per caratterizzare ambienti moderni e per l'arredo di locali.

Materiali: ferro e legno riciclato massello di acacia e mango.

Tables and chairs made of recycled iron and wood, practical, ecological, essential. The use of iron refers to old industrial furnishings ideal for modern rooms and furnishing of restaurant and bar.

Materials: iron and recycled solid wood of acacia and mango.

Des tables et des chaises en fer et en bois recyclé: pratiques, écologiques, essentiels. L'utilisation du fer rappelle le mobilier industriel du passé. Vous souhaitez donner du caractère à un bar ou un restaurant? Cette série est idéale! _
Matériels: fer et bois massif recyclé d'acacia et de manguier.

Mesas y sillas de hierro y madera reciclada, prácticas, ecológicas, esenciales. El uso del hierro se remonta a los antiguos muebles industriales. Esta línea es ideal para decorar ambientes modernos y locales.

Materialēs: hierro y madera maciza reciclada de mango y acacia.

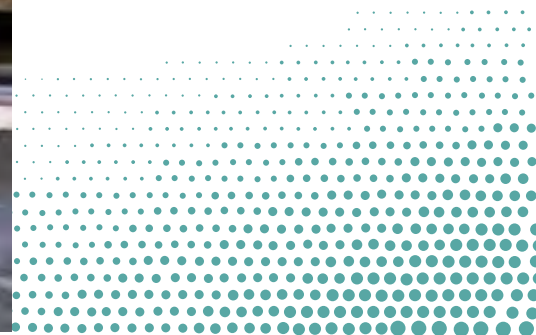



Art. 688-000322
Tavolo bar Cook bianco 66
Cook bar table white 66
Table bar Cook blanche 66
(cm 66 x 66 x 103 h)



Art. 688-000319
Tavolo Cook bianco 90
Cook white table 90
Table Cook blanche 90
(cm 90 x 90 x 77 h)

Art. 688-000320
Tavolo Cook bianco 70
Cook white table 70
Table Cook blanche 70
(cm 70 x 70 x 76 h)



Art. 688-000262
Sedia Loft bianca
Loft white chair
Chaise Loft blanche
(cm 45 x 43 x 95 h)



Art. 688-000321
Sedia Cook bianca
Cook white chair
Chaise Cook blanche
(cm 44 x 43 x 92 h)

LEGNO
RICICLATO

Art. 688-000672
Poltrona Cook bianca
Cook white armchair
Fauteuil Cook blanc
(cm 53 x 53 x 76 h)



Art. 688-000379
Sgabello Cook bianco
Cook white stool
Tabouret Cook blanc
(cm 34 x 38 x 96 h)



Art. 688-000323
Sgabello bar Cook bianco
Cook white bar stool
Tabouret bar Cook blanc
(cm 34 x 33 x 77 h)





LEGNO
RICICLATO



Art. 688-000542
Tavolo bar Cook nero 66
Cook bar table black 66
Table bar Cook noir 66
(cm 66 x 66 x 103 h)



Art. 688-000547
Tavolo Cook nero 90
Cook black table 90
Table Cook noir 90
(cm 90 x 90 x 77 h)

Art. 688-000546
Tavolo Cook nero 70
Cook black table 70
Table Cook noir 70
(cm 70 x 70 x 76 h)



Art. 688-000526
Sedia Loft nera
Loft black chair
Chaise Loft noir
(cm 45 x 43 x 95 h)



Art. 688-000524
Sedia Cook nera
Cook black chair
Chaise Cook noir
(cm 44 x 43 x 92 h)

LEGNO
RICICLATO



Art. 688-000538
Sgabello Cook nero
Cook black stool
Tabouret Cook noir
(cm 34 x 38 x 96 h)



Art. 688-000540
Sgabello bar Cook nero
Cook black bar stool
Tabouret bar Cook noir
(cm 34 x 33 x 77 h)



Art. 688-000673
Poltrona Cook nera
Cook black armchair
Fauteuil Cook noir
(cm 53 x 53 x 76 h)



LEGNO RICICLATO



Art. 688-000328
Tavolo bar Cook rusty 66
Cook bar table rusty 66
Table bar Cook rusty 66
(cm 66 x 66 x 103 h)



Art. 688-000325
Tavolo Cook rusty 90
Cook rusty table 90
Table Cook rusty 90
(cm 90 x 90 x 77 h)

Art. 688-000326
Tavolo Cook rusty 70
Cook rusty table 70
Table Cook rusty 70
(cm 70 x 70 x 76 h)



Art. 688-000263
Sedia Loft rusty
Loft rusty chair
Chaise Loft rusty
(cm 45 x 43 x 95 h)



Art. 688-000327
Sedia Cook rusty
Cook rusty chair
Chaise Cook rusty
(cm 44 x 43 x 92 h)

LEGNO
RICICLATO



Art. 688-001076
Sgabello Cook rusty
Cook rusty stool
Tabouret Cook rusty
(cm 34 x 38 x 96 h)



Art. 688-000329
Sgabello bar Cook rusty
Cook rusty bar stool
Tabouret bar Cook rusty
(cm 34 x 33 x 77 h)

Art. 688-001075
Poltrona Cook rusty
Cook rusty armchair
Fauteuil Cook rusty
(cm 53 x 53 x 76 h)





LEGNO RICICLATO



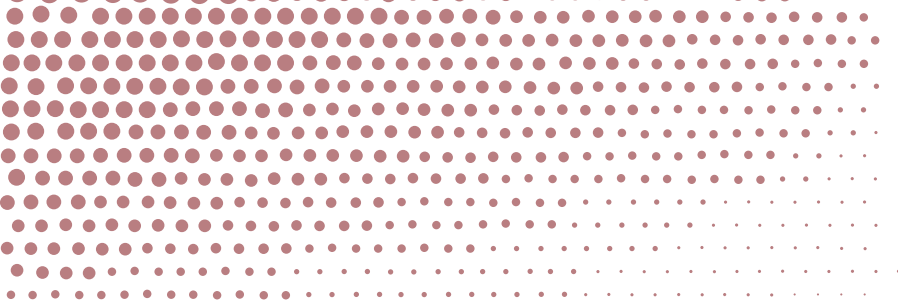

AGORA

Tanti modelli, misure e forme di librerie e scaffali. Adatte a contenere TV, libri ed altri oggetti, pronte a tutti gli ambienti della casa : studio, soggiorno, bagno, camera da letto.

Materiali: ferro, legno massello di acacia, mango, saal.

Many models, sizes and shapes of bookcases and shelves. Suitable for containing TVs, books and other objects, ready for all rooms in the house: office, living room, bathroom, bedroom.

Materials: iron, solid acacia wood, mango, saal.

Nombreux modèles, tailles et formes de bibliothèques et étagères. Convient pour contenir des téléviseurs, des livres et d'autres objets, prêt pour toutes les pièces de la maison: bureau, salon, salle de bains, chambre à coucher.

Matériaux: fer, bois d'acacia massif, mangue, saal

Muchos modelos, tamaños y formas de librerías y estantes. Ideales para contener TV, libros y otros objetos, y para todos los ambientes de la casa: estudio, salón, baño dormitorio.

Materiales: hierro, madera maciza de acacia, mango y saal.

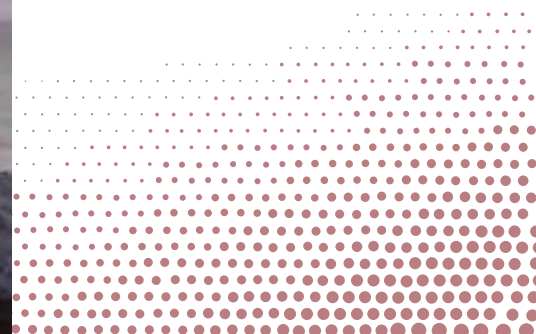

AGORA



Art. 505-000789

Libreria Industrial con scala
Industrial bookcase with ladder
Bibliothèque Industrial avec échelle
(cm 155 x 46 x 247 h)

Art. 505-000790
Libreria Industrial con scala
Industrial bookcase with ladder
Bibliothèque Industrial avec échelle
(cm 150 x 45 x 217 h)







Art. 688-001204
Libreria Studio 8 O
Studio 8 O bookcase
Bibliothèque Studio 8 O
(cm 175 x 35 x 90 h)



Art. 688-001205
Libreria Studio 8 V
Studio 8 V bookcase
Bibliothèque Studio 8 V
(cm 85 x 35 x 180 h)



Art. 688-001203
Libreria Studio 4
Studio 4 bookcase
Bibliothèque Studio 4
(cm 45 x 35 x 180 h)

vetrina libreria EVRY



Art. 1316-000064
Vetrina libreria Evry
Evry bookcase glass cabinet
Vitrine bibliothèque Evry
(cm 248 x 36 x 221 h)

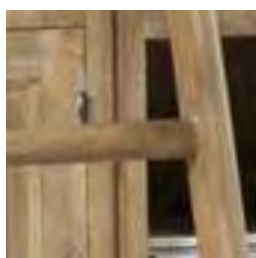

Evry smontata
Disassembled Evry
Evry démonté

scala - stairs - échelle
(cm 36 x 201 h)

cornice - frame - cadre
(cm 248 x 36 x 8 h)

modulo - module - module
(cm 120 x 33 x 218 h)

bastone - stick - barre
(ø 2 x 233 h)





Art. 688-000251

Libreria Storage 3 spazi
Storage bookcase 3 spaces
Bibliothèque Storage 3 espaces
(cm 228 x 58 x 215 h)



Art. 688-000294

Libreria Storage 1 spazio
Storage bookcase 1 space
Bibliothèque Storage 1 espace
(cm 110 x 60 x 215 h)



Art. 688-000250

Libreria Storage 2 spazi
Storage bookcase 2 spaces
Bibliothèque Storage 2 espaces
(cm 155 x 58 x 215 h)



AGORA



Art. 688-000432

Mensola Towel 120 - Towel shelf 120- Etagere Towel 120
(cm 120 x 30 x 25 h)



Art. 688-000433

Mensola Towel 90- Towel shelf 90- Etagere Towel 90
(cm 90 x 30 x 25 h)



Art. 688-000431

Etagere Campbell 120
Campbell etagere 120
Etagere Campbell 120
(cm 120 x 30 x 110 h)



Art. 688-000434

Etagere Campbell 70
Campbell etagere 70
Etagere Campbell 70
(cm 73 x 26 x 110 h)



Art. 688-000954

Libreria Hope
Hope bookcase
Bibliothèque Hope
(cm 60 x 40 x 180 h)



Art. 688-001179

Libreria Eclipse
Eclipse bookcase
Bibliothèque Eclipse
(cm 140 x 44 x 181 h)



Art. 648-000029

Libreria Berenice
con cassetto e ripiani mobili
Bernice bookcase
with drawer and movable shelves
Bibliothèque Berenice
avec tiroir et étagères mobiles
(cm 91 x 341 x 178 h)

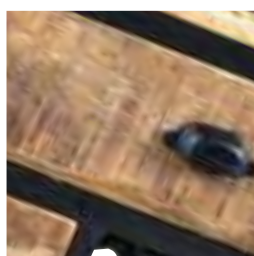

Art. 688-000606

Libreria Wheel
Wheel bookcase
Bibliothèque Wheel
(cm 125 x 36 x 213 h)



AGORA



Art. 688-000157
 Libreria Factory 1 anta
 Factory bookcase 1 door
 Bibliothèque Factory 1 porte
 (cm 60 x 40 x 180 h)



Art. 688-000156
 Libreria Factory 3 ccs
 Factory bookcase 3 drws
 Bibliothèque Factory 3 tiroirs
 (cm 60 x 40 x 180 h)



Art. 688-000154
 PortaTV Factory - Factory TV stand - Meuble TV Factory
 (cm 130 x 40 x 60 h)



Art. 688-000756
 PortaTV Factory - Factory TV stand - Meuble TV Factory
 (cm 170 x 40 x 60 h)



Art. 688-000161
 Libreria Factory 80
 Factory bookcase 80
 Bibliothèque Factory 80
 (cm 80 x 40 x 180 h)



Art. 688-000162
 Libreria Factory 120
 Factory bookcase 120 - Bibliothèque Factory 120
 (cm 120 x 40 x 180 h)

MANGO



AGORA



Art. 648-000024
Letto matrimoniale Vanity
Vanity bed
Lit Vanity
(cm 170 x 216 x 102 h)

Materasso - Mattress - Le Matelas
(cm 160 x 200 h)

Art. 648-000025
Comodino Vanity
Vanity bedside table
Table de nuit Vanity
(cm 35 x 30 x 60 h)



Art. 648-000020
Letto matrimoniale Kobe
Kobe bed
Lit Kobe
(cm 165 x 216 x 102 h)

Materasso - Mattress - Le Matelas
(cm 160 x 200 h)

Art. 648-000022
Comodino Kobe
Kobe bedside table
Table de nuit Kobe
(cm 35 x 30 x 60 h)



LETTO e COMODINI



Art. 688-001249
Testata letto Mabel
Tete de lit Mabel
Cabecera Mabel
(cm 161 x 62 h)



Art. 688-001248
Testata letto Maya
Tete de lit Maya
Cabecera Maya
(cm 161 x 152 h)



ARMADI e CASSETTIERE

Con il massello di mango, finitura naturale, abbiamo ideato una serie di mobili a cassetti, diversi nelle dimensioni, ma uguali nella praticità dell'uso quotidiano. Adatti ad ogni ambiente, ottimi contenitori.

Materiale: Legno massello di mango, schiena in compensato o MDF.

With the solid mango wood, natural finish, we have created a series of drawer units, different in size, but the same in the practicality of everyday use. Suitable for any environment, excellent containers.

Material: Solid mango wood, plywood or MDF back.

Avec le bois de manguier massif, finition naturelle, nous avons créé une série de blocs-tiroirs, de tailles différentes, mais identiques dans la praticité d'un usage quotidien. Convient à tout environnement, excellents conteneurs.

Matériaux: Bois de manguier massif, contreplaqué ou dos en MDF.

Con la madera maciza de mango, acabado natural, hemos ideado una serie de muebles con cajones, diferentes en tamaño, pero iguales en la practicidad del uso diario. Adecuado para cualquier ambiente, son también excelentes contenedores.

Materiale: madera maciza de mango, espaldas en contrachapado o MDF.



Art. 505-000686

Comò Thun 3 css
Thun chest 3 drawers
Commode Thun 3 tiroirs
(cm 105 x 45 x 75 h)



Art. 505-000678

Comò Foster - Foster chest of drawers - Commode Foster
(cm 90 x 50 x 85 h)



Art. 505-000679

Comodino Foster
Foster bedside table
Table de chevet Foster
(cm 55 x 38 x 57 h)



Art. 505-000763

Comodino Melker
Melker bedside table
Table de chevet Melker
(cm 50 x 51 x 61 h)

Art. 505-000762

Comò Melker
Melker chest of drawers
Commode Melker
(cm 95 x 45 x 105 h)



Art. 505-000764

Cassettiera Melker - Melker chest - Commode Melker
(cm 150 x 46 x 82 h)





Art. 1011-000138
Cassettiera Stanley 6 css
Stanley chest 6 drawers
Commode Stanley 6 tiroirs
(cm 60 x 40 x 155 h)



Art. 1011-000140
Cassettiera Tower 7 css
Tower chest 7 drawers
Commode Tower 7 tiroirs
(cm 50 x 40 x 135 h)

Armadi classici con grande capienza e praticità. In mango massello, finitura naturale o decapata leggermente invecchiata.

Materiale: Legno massello di mango, schiena in compensato o MDF.

Classic wardrobes with large capacity and practicality. In solid mango wood, natural or slightly aged pickled finish.

Material: Solid mango wood, plywood or MDF back.

Armoires classiques de grande capacité et praticité. En bois de manguier massif, finition décapée naturelle ou légèrement vieillie.

Matériaux: Bois de manguier massif, contreplaqué ou dos en MDF.

Armarios clásicos con gran capacidad y practicidad. En madera maciza de mango, acabado natural o decapado ligeramente envejecido

Materiales: madera maciza de mango, espaldas en contrachapado o MDF.



Art. 688-000993
Armadio Tuscany
Tuscany wardrobe
Armoire Tuscany
(cm 120 x 60 x 220 h)



Art. 688-001002
Armadio Tuscany decapato
Tuscany pickled wardrobe
Armoire Tuscany décapé
(cm 120 x 60 x 220 h)





Art. 1316-000043
Specchio Madera 150
Madera mirror 150
Miroir Madera 150
(cm 26 x 150 h)



Art. 1316-000044
Specchio Madera 120
Madera mirror 120
Miroir Madera 120
(cm 26 x 120 h)



Art. 1316-000045
Specchio Madera 90
Madera mirror 90
Miroir Madera 90
(cm 26 x 90 h)



Art. 1316-000042
Specchio Madera rotondo
Madera round mirror
Miroir Madera rond
(cm Ø 120)



Art. 688-000370

Specchio Calgary 160
Calgary mirror 160 - Miroir Calgary 160
(cm 90 x 160 h)



Art. 1316-000100

Specchio Tris
Tris mirror
Miroir Tris
(cm 145 x 50 h)



Art. 688-000371

Specchio Calgary 140
Calgary mirror 140 - Miroir Calgary 140
(cm 105 x 140 h)



Art. 688-001272

Stand Pratico
Pratico Stand
Stand Pratico
(cm 104 x 40 x 171 h)

ROOTS



Art. 1292-000097

Tavolo basso rettangolare Roots con cristallo
Roots rectangular coffee table with crystal top
Table de salon Roots avec plateau en cristal
(cm 100 x 60 x 50h)



Art. 1292-000014

Tavolo basso Roots con cristallo
Roots coffee table with crystal top
Table de salon Roots avec plateau en cristal
(cm ø 100 x 46 h)

Art. 1292-000016

Separè Bamboo
Bamboo folding screen - Paravent Bamboo
(cm 115 x 25 x 182 h)



Art. 1292-000011

Tavolo basso Roots con cristallo
Roots coffee table with crystal top
Table de salon Roots avec plateau en cristal
(cm ø 100 x 46 h)

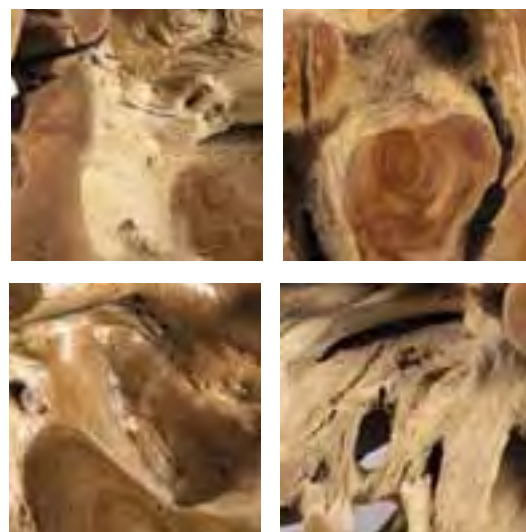

Art. 1292-000042

Attaccapanni
Coat rack
Portemanteau
(cm 30 x 40 x 200 h)



Linea Roots: Elementi di arredo realizzati con le radici di secolari alberi di teak. La radice viene pulita e lavorata il meno possibile, proprio per lasciare intatto il frutto del tempo e della natura. **Trattandosi di pezzi unici le forme possono leggermente variare.**

Roots Line: furnishing elements made with the roots of centuries-old teak trees. The root is cleaned and worked very little, in order to leave it as natural as possible. **As these are unique pieces, the shapes may slightly vary.**

Collection Roots: éléments d'ameublement réalisés avec les racines d'arbres de teck centenaires. La racine est nettoyée et travaillée le moins possible, précisément pour laisser intact le fruit du temps et de la nature. **Comme ce sont des pièces uniques, les formes peuvent légèrement varier.**

LAVABI IN PIETRA Trattandosi di pezzi unici le forme sono tutte diverse

STONE WASHBASINS Since these are unique pieces, the shapes are all different

LAVABOS EN PIERRE S'agissant de pièces uniques, les formes sont toutes différentes



Art. 1241-000173
Lavabo in pietra
Stone washbasins
Lavabos en pierre
(cm ø 40 x 45 x 15 h)



Art. 1241-000174
Lavabo in pietra
Stone washbasins
Lavabos en pierre
(cm ø 50 x 55 x 15 h)



Art. 1241-000175
Lavabo in pietra
Stone washbasins
Lavabos en pierre
(cm ø 55 x 65 x 15 h)

ROOTS

RADICI DI TEAK CON VETRO COLATO

Trattandosi di pezzi unici misure e colori possono variare

TEAK ROOTS WITH CAST GLASS

Since these are unique pieces, sizes and colors may be different

RACINES DE TECK AVEC VERRE COULÉ

S'agissant de pièces uniques, les tailles et les couleurs peuvent varier

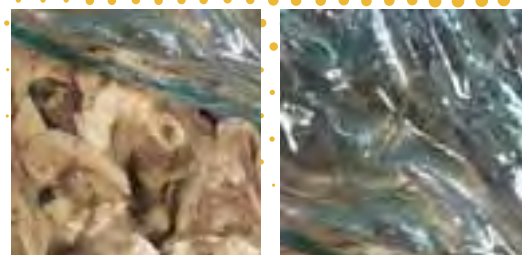

Art. 1241-000158

Radici di teak con vetro colato
Teak roots with cast glass
Racines de teck avec verre coulé
(cm ø 35 x 55 h)



Art. 1241-000159

Radici di teak con vetro colato
Teak roots with cast glass
Racines de teck avec verre coulé
(cm ø 40 x 65 h)



Art. 1241-000238

Radici di teak con vetro colato
Teak roots with cast glass
Racines de teck avec verre coulé
(cm ø 30 x 45 h)

LAVABI IN LEGNO FOSSILE

FOSSIL WOOD WASHBASINS

LAVABOS EN BOIS FOSSILE



Art. 1241-000101

Lavabi in legno fossile
Fossil wood washbasins
Lavabos en bois fossile
(cm ø 40 x 15 h)



Art. 1241-000102

Lavabi in legno fossile
Fossil wood washbasins
Lavabos en bois fossile
(cm ø 50 x 15 h)



Art. 1241-000103

Lavabi in legno fossile
Fossil wood washbasins
Lavabos en bois fossile
(cm ø 60 x 15 h)



Art. 1292-000096
Consolle Roots 300
Roots console 300
Console Roots 300
(cm 300 X 45 X 82 h)



art. 1292-000095
Consolle Roots 200
Roots console 200
Console Roots 200
(cm 200 X 45 X 82 h)



Art. 1292-000008
Consolle Roots
Roots console
Console Roots
(cm 125 x 40 x 75 h)



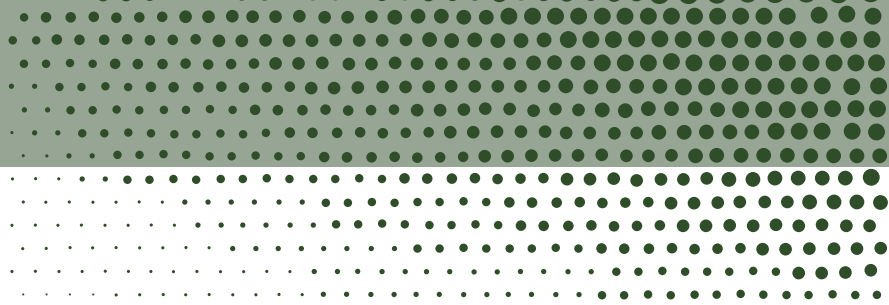

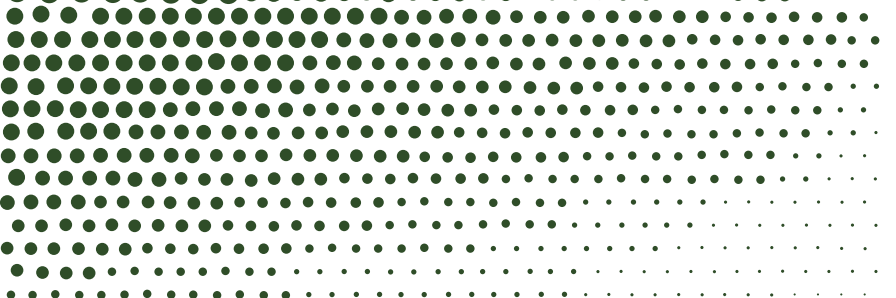

AGORA

Un mix incredibile di materiali di recupero: vecchie macchine o vespe o tuk tuk con vecchi pezzi di legno riciclato. Il tutto riportato in vita in maniera sapiente e ricercata per creare oggetti originali pronti all'uso quotidiano.

Materiali: vecchie macchine, vespe, camion, trattori e legno massello di acacia e mango.

An incredible mix of recovery materials, old cars or Vespa or tuk tuk with old recycled wood pieces. All brought to life in a wise and sophisticated way to create original objects ready for everyday use.

Materials: old cars, Vespa, trucks, tractors and solid wood of acacia and mango.

Un mélange incroyable de matériaux récup' : de vieilles machines, de la vespa vintage au tuk-tuk traditionnel, deviennent des meubles uniques. Ces objets savamment détournés, auxquels une âme nouvelle a été insufflée, donnent au quotidien un charme incomparable.

Matériels: anciennes machines, vespa, camions, tracteurs et bois massif d'acacia et de manguier.

Es una mezcla increíble de materiales recuperados: coches antiguos o Vespa o tuk con viejas piezas de madera reciclada. Todo vuelve a la vida de una manera inteligente y refinada para crear objetos originales listos para el uso diario

Materiales: coches viejos, Vespa, camiones, tractores y madera maciza de acacia y mango.

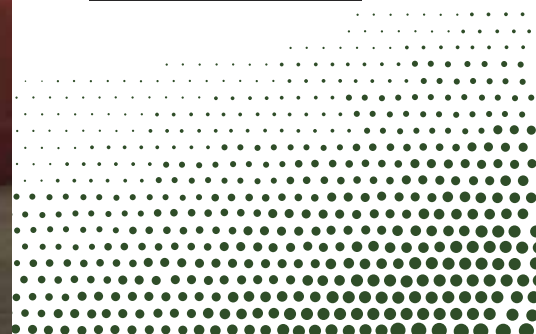



Art. 688-000829
 Consolle Bar Scooter
 Bar Scooter Console
 Console Bar Scooter
 (cm 245 x 65 x 107 h)



Art. 688-000830
 Consolle Scooter
 Scooter Console
 Console Scooter
 (cm 50 x 110 x 186 h)



Art. 688-000706
 Sgabello Scooter
 I colori variano in base alla disponibilità in magazzino
 (cm 95 x 50 x 81 h)
 Scooter Stool
 Colors vary according to the stock availability
 (cm 95 x 50 x 81 h)
 Tabouret Scooter
 Les couleurs varient en fonction de la disponibilité des stocks
 (cm 95 x 50 x 81 h)

AGORA

Trattandosi di mobili costruiti con parti originali, ogni articolo sarà unico e diverso dagli altri. I mobili consegnati potranno leggermente differire da quelli delle foto.

The items of this range are furniture made with original parts, each item will be unique and different from the others. The furniture delivered may slightly differ from the pictures.

S'agissant de meubles fabriqués à partir d'éléments originaux, chaque article sera unique et se distinguera de tous les autres. Il est également possible que les meubles livrés présentent de légères différences par rapport aux photos.

Al tratarse de muebles contruidos con partes originales, cada artículo será único y diferente de los demás. Los muebles entregados pueden diferir ligeramente de los de las fotos.

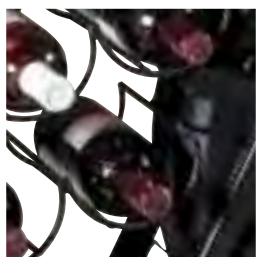

Art. 1401-000001
Consolle Bar Moto
Bar Moto Console
Console Bar Moto
(cm 180 x 38 x 90 h)

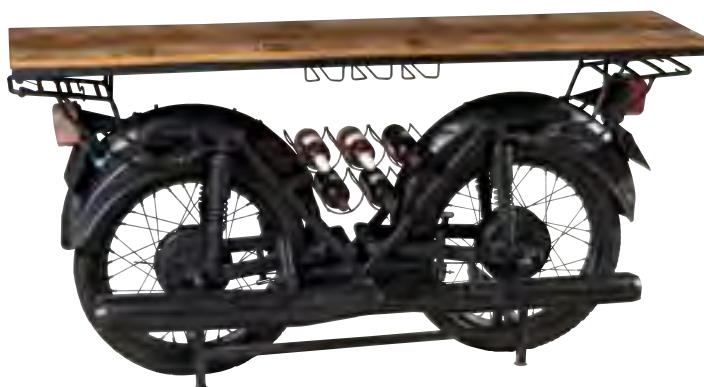

Art. 688-000742
Consolle bar Motordouble
Motordouble Bar Console
Console bar Motordouble
(cm 183 x 46 x 94 h)



Art. 688-000741
Consolle bar MotorBike
MotorBike Bar Console
Console bar MotorBike
(cm 280 x 72 x 106 h)



Art. 688-000568
 Bancone bar Boulton
 Boulton bar counter
 Comptoir de bar Boulton
 (cm 144 x 55 x 107 h)



Art. 688-000694
 Bancone bar Recyclè
 Recyclè bar counter
 Comptoir de bar Recyclè
 (cm 165 x 60 x 110 h)



Art. 688-000674
 Bancone bar Wols
 Wols bar counter
 Comptoir de bar Wols
 (cm 153 x 56 x 109 h)



Art. 680-005215
 Bancone bar Wols blu
 Wols blue bar counter
 Comptoir de bar Wols bleu
 (cm 153 x 56 x 109 h)



AGORA



Art. 1401-000039
 Bancone Spritz
 Spritz bar counter
 Comptoir de bar Spritz
 (cm 210 x 64 x 100 h)



Art. 1401-000012
 Bancone bar big Wols
 Big wols bar counter
 Comptoir de bar big Wols
 (cm 223 x 62 x 95 h)





Art. 1401-000024
Mobile bar Cold Cola
Cold Cola bar cabinet
Meuble bar Cold Cola
(cm 71 x 44 x 151 h)

Art. 1401-000029
Portabottiglie Gasoline yellow
Yellow Gasoline bar cabinet
Meuble bar yellow Gasoline
(cm 50 x 42 x 130 h)

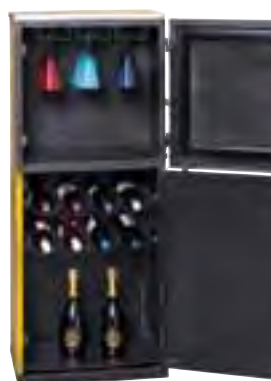

Art. 1401-000026
Portabottiglie Container
Container bar cabinet
Meuble bar Container
(cm 73 x 39 x 178 h)

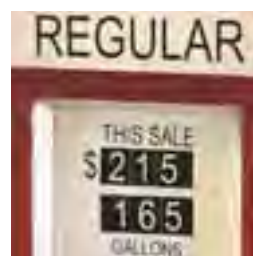

Art. 1401-000027
Portabottiglie Gasoline red
Red Gasoline bar cabinet
Meuble bar red Gasoline
(cm 54 x 35 x 190 h)



AGORA



Su richiesta

Upon request

Sur demande

Previa solicitud



AGORA



Art. 1401-000018
Telephone bar rosso
Red Telephone box
Cabine Telephone rouge
(cm 72 x 40 x 201 h)



Art. 1401-000060
Portabottiglie Cold Cola
Cold Cola bar cabinet
Meuble bar Cold Cola
(cm ø 53 x 103 h)

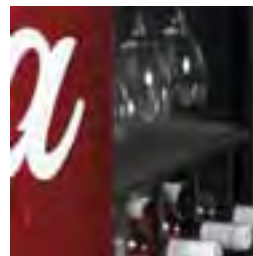

Art. 1401-000028
Tavolinetto Hydrant
Hydrant coffe table
Table de salon Hydrant
(cm ø 40 x 68 h)



Art. 1401-000043
Carretto Farm
Farm cart
Chariot farm
(cm 137 x 69 x 190 h)





Art. 688-000774
Carretto buffet
Buffet cart
Chairiot Buffet
(cm 110 x 170 x 82 h)

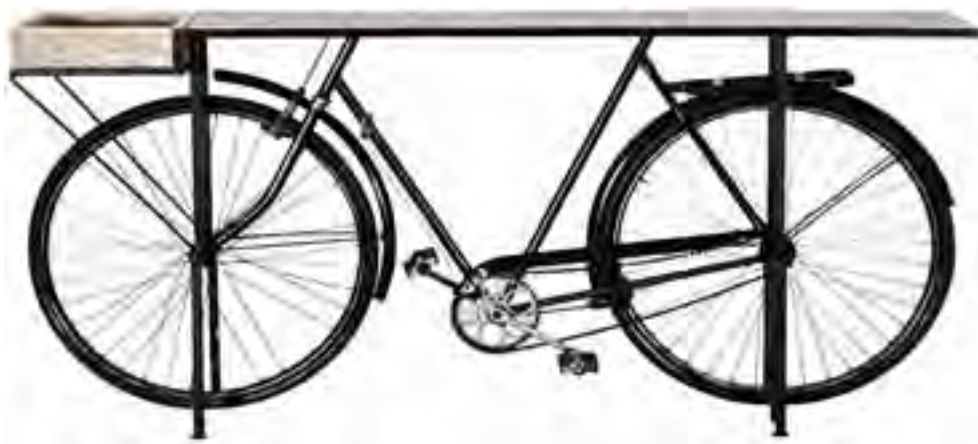

Art. 1401-000002
Consolle Bike Original
Original Bike Console
Console Bike Original
(cm 180 x 40 x 90 h)



Art. 1401-000003
Consolle Bike white
White bike Console
Console Bike blanche
(cm 180 x 40 x 90 h)



Art. 680-004656
Panca Bike
Bike bench
Sofà Bike
(cm 200 x 110 x 100 h)



AGORA



Art. 1316-000090

Credenza Provence 2 ante
Provence sideboard 2 doors
Buffet Provence 2 portes
(cm 86 x 28 x 92 h)



Art. 1316-000082

Credenza Provence 3 ante
Provence sideboard 3 doors
Buffet Provence 3 portes
(cm 130 x 28 x 92 h)



Art. 1316-000091

Credenza Provence 4 ante
Provence sideboard 4 doors
Buffet Provence 4 portes
(cm 152 x 28 x 92 h)

PROVENCE





**Una linea classica e decisa con un colore ed una finitura nuovi.
I mobili Cottage sono robusti e pratici, sobri e visivamente leggeri, adatti ad ogni ambiente.
Materiali: legno massello di mango. Schiena e fondo dei cassetti in compensato e legno.**

A classic and firm line with a new color and finishing. The Cottage furnishings are rugged and practical, sober and visually light, suitable for any environment.

Materials: solid mango wood. Bottom of drawers and backs made of plywood and wood.

Une série intemporelle et de caractère, qui arbore une couleur et des finitions nouvelles.
Les meubles Cottage sont robustes et pratiques, mais conservent un aspect sobre et léger qui s'adapte à tous les intérieurs.

Matériels: bois massif de manquier. Dos et fonds des tiroirs en contreplaqué et en bois.

Una línea clásica y decidida con un nuevo color y acabado. Los muebles Cottage son robustos y prácticos, sobrios y visuales ligeros, adecuados para cualquier ambiente.

Materiales: madera maciza de mango. Fondo de los cajones y espaldas en madera y contrachapado.



Art. 1011-000037
 Credenza Cottage 3 css + 3 ante
 Cottage sideboard 3 drws + 3 doors
 Buffet Cottage 3 tiroirs + 3 portes
 (cm 170 x 48 x 93 h)

MANGO



MANGO



Art. 1011-000189
 Tavolo all. Cottage 160
 Cottage extendable table 160
 Table extensible Cottage 160
 (cm 90 x 160/240 x 79)

Art. 1011-000190
 Tavolo all. Cottage 120
 Cottage extendable table 120
 Table extensible Cottage 120
 (cm 85 x 120 / 200 x 79)



Art. 1011-000032
 Credenza Cottage doppio corpo
 Cottage sideboard 2 parts
 Buffet Cottage double corps
 (cm 110 x 48 x 214 h)

WALMAGO



Art. 1011-000038

Credenza Cottage 2 css + 2 ante
Cottage sideboard 2 drws + 2 doors
Buffet Cottage 2 tiroirs + 2 portes
(cm 111 x 41 x 91 h)



Art. 1011-000035

Vetrina Cottage
Cottage glass cabinet
Vitrine Cottage
(cm 75 x 30 x 184 h)



Art. 1011-000044

Stipo Cottage
Cottage cabinet
Armoire Cottage
(cm 90 x 45 x 185 h)



Art. 1011-000042
Comodino Cottage
Cottage bedside table
Table de chevet Cottage
(cm 45 x 33 x 71 h)



Art. 1011-000045
Comò Cottage - Cottage chest - Commode Cottage
(cm 120 x 45 x 91 h)

MANGO



Art. 1011-000047
Testata Cottage - Cottage headboard - Tête de lit Cottage
(cm 160 x 153 h)



Art. 1011-000046
Armadio Cottage
Cottage wardrobe
Armoire Cottage
(cm 110 x 55 x 190 h)



Art. 080-000022
Pannello Arabesque
Arabesque panel
Panneau Arabesque
(cm 180 x 52 h)

Art. 080-000008
Credenza Haveli
Haveli sideboard
Buffet Haveli
(cm 186 x 43 x 99 h)



MANGO

Art. 080-000089
Stipo Namastè 2 ante
Namastè cabinet 2 doors
Armoire Namastè 2 portes
(cm 106 x 43 x 181 h)



Art. 080-000161
Stipo Flor 2 ante
Flor cabinet 2 doors
Armoire Flor 2 portes
(cm 100 x 40 x 180 h)



Da remote regioni indiane, mobili in legno massello costruiti con parti originali; cornici, porte, capitelli. Sapiienti mani artigiane plasmano elementi diversi fino ad ottenere elementi di arredo unici, originali, che emanano calore e serenità.

Materiali: legno massello di mango, acacia, teak. Cassetti e schiene in legno e compensato.

From remote indian regions, solid wood furniture built with original parts: frames, doors, capitals. Handcrafted hands create different elements to obtain unique, original furnishing elements that emanate warmth and serenity.

Materials: solid wood of mango, acacia, teak. Bottoms of drawers and backs are in plywood and wood.

Issus des lointaines terres indiennes, ces meubles en bois massif sont fabriqués à partir d'éléments originaux: cadres, portes, chapiteaux. Ce sont les mains expertes d'artisans qui ont su adapté différents éléments entre eux, au point de créer des pièces de décoration uniques, desquelles émane chaleur et sérénité.

Matériels: bois massif de manguiier, acacia, teak. Tiroirs et fonds en bois et contreplaqué.

Desde remotas origines indianas, muebles en madera maciza construidos con piezas originales; marcos, puertas, capiteles. Hábiles manos artesanales plasman diferentes elementos hasta obtener elementos de decoración únicos, originales, que emanan calidez y serenidad.

Materialies: madera maciza de mango, acacia, teak. Cajones y espaldas en contrachapado.



NAMASTÈ



Art. 080-000065
Cassapanca Geos - Geos box - Coffre Geos
(cm 105 x 45 x 46 h)



Art. 080-000018
Cassapanca Thea - Thea box - Coffre Thea
(cm 120 x 44 x 52 h)



Art. 080-000019
Cassapanca Zoe
Zoe box
Coffre Zoe
(cm 116 x 40 x 50 h)

Art. 080-000055
Comò Namastè 3 css
Namastè chest 3 drws
Commode Namastè 3 tiroirs
(cm 120 x 44 x 76 h)



Art. 080-000054
Credenza Namastè 4 css + 4 ante
Namastè sideboard 4 drws + 4 doors
Buffet Namastè 4 tiroirs + 4 portes
(cm 231 x 50 x 112 h)



Art. 080-000057
Comò Namastè 9 css
Namastè chest 9 drws
Commode Namastè 9 tiroirs
(cm 150 x 40 x 90 h)



Art. 080-000015
Credenza Margotte
Margotte sideboard
Buffet Margotte
(cm 91 x 44 x 104 h)



Art. 080-000002
Credenza Amant
Amant sideboard
Buffet Amant
(cm 90 x 40 x 95 h)



Art. 080-000004
Credenza Brigitte
Brigitte sideboard
Buffet Brigitte
(cm 125 x 43 x 110 h)

Art. 080-000063
Cassettiera St. Denis
St. Denis Chest
Commode St. Denis
(cm 195 x 50 x 90 h)





Art. 1011-000226
Credenza Jasmine bianca
Jasmine white sideboard
Buffet Jasmine blanc
(cm 195 x 41 x 100 h)



Art. 1011-000227
Credenza Alizée azzurra
Alizée light blue sideboard
Buffet Alizée azur
(cm 195 x 41 x 100 h)



Diverse linee di mobili decapati, con finiture di colore differenti. Mobili adatti ad essere collocati in abitazioni di città o per seconde case in campagna ed al mare.

Materiali: massello di mango ed acacia. Schiene in compensato.

Several lines of a decapé furniture, with different colours finishings. A type of furniture which is perfect to decorate a city, beach or a country house.

Materials: solid mango and acacia wood. Plywood backside.

Des lignes différentes de meubles décapés, avec des couleurs et des finitions diverses. Ces meubles sont parfaits pour décorer une maison de ville, de campagne ou une maison de vacances.

Materiaux: bois massif de manguier et acacia. Dos en contreplaqué.

Diferentes lineas de muebles decapados, con diferentes acabados de color. Son muebles adecuados para ser colocados en viviendas de ciudad o para segundas casa al campo y/o al mar

Materiales: madera maciza de mango y acacia, hierro. Espaldas en contrachapado.

AGORA



Art. 1011-000198
Credenza Flow 3 css + 3 ante
Flow sideboard 3 drws + 3 doors
Buffet Flow 3 tiroirs + 3 portes
(cm 170 x 45 x 95 h)



Art. 1011-000201
Credenza Flow 2 css + 2 ante
Flow sideboard 2 drws + 2 doors -
Buffet Flow 2 tiroirs + 2 portes
(cm 118 x 44 x 95 h)

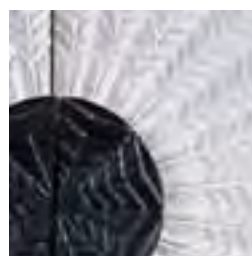

Art. 080-000129
Stipo Janas
Janas cabinet
Armoire Janas
(cm 125 x 45 x 175 h)





Art. 080-000127
Credenza Positano
Positano sideboard
Buffet Positano
(cm 80 x 40 x 100 h)



Art. 680-008128
Credenza Etoile 3 ante
Buffet Etoile 3 portes
Aparador Etoile 3 puertas
(cm 160 x 40 x 85 h)

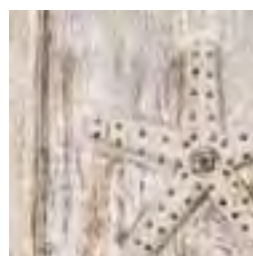

Art. 680-008129
Credenza Etoile 2 ante
Buffet Etoile 2 portes
Aparador Etoile 2 puertas
(cm 90 x 40 x 85 h)



Art. 1011-000148
Credenza Chagall 2 ante + 3css
Chagall sideboard 2 doors + 3 drawers
Buffet Chagall 2 portes + 3 tiroirs
(cm 160 x 40 x 90 h)



Art. 1011-000149
Vetrina Chagall
Chagall glass cabinet
Vitrine Chagall
(cm 100 x 40 x 185 h)



MANGO

Art. 1011-000146
Credenza Chagall vetri
Chagall sideboard with glass
Buffet Chagall
(cm 180 x 40 x 100 h)





AGORA



Art. 1011-000210

Credenza White Sun 1 css + 2 ante
White Sun sideboard 1 tiroir + 2 doors
Buffet White Sun 1 tiroir + 2 portes
(cm 120 x 50 x 90 h)



Art. 1011-000211

Credenza White Sun 2 css + 4 ante
White Sun sideboard 2 tiroirs + 4 portes
Buffet White Sun 2 tiroirs + 4 portes
(cm 175 x 50 x 90 h)



WHITE SUN



Mobili dalle linee essenziali, arricchiti da un intaglio che conferisce originalità ed armonia. Il colore chiaro rende questi elementi di arredo leggeri ed adatti ad ogni ambiente. Materiali: legno massello di mango, schiene e cassetti in compensato o MDF.

Furniture with essential lines, enriched by a carving that gives originality and harmony. The light color makes these furnishing elements light and suitable for any environment. Materials: solid mango wood, backs and drawers in plywood or MDF.

Meubles aux lignes essentielles, enrichis par une sculpture qui donne originalité et harmonie. La couleur claire rend ces éléments d'ameublement légers et adaptés à tout environnement. Matériaux: bois de manguier massif, dos et tiroirs en contreplaqué ou MDF.

Muebles con líneas esenciales, embellecidos por una talla que confiere originalidad y armonía. El color claro hace que estos elementos de decoración sean ligeros y adecuados para cualquier ambiente. Materiales: madera maciza de mango. Espaldas y cajones en contrachapado o MDF.

WHITE SUN



Art. 1011-000203
Comò White Sun
White Sun chest of drawers
Commode White Sun
(cm 120 x 50 x 95 h)



Art. 1011-000204
Comodino White Sun
White Sun bedside table
Table de chevet White Sun
(cm 45 x 38x 65 h)



Art. 1011-000202
Armadio White Sun
White Sun wardrobe
Armoire White Sun
(cm 120 x 60 x 200 h)





Art. 1011-000248
Scrivania White Sun
White Sun desk
Bureau White Sun
(cm 130 x 66 x 79 h)

Art. 1011-000247
Specchio White Sun
White Sun mirror
Miroir White Sun
(cm 90 x 120 h)





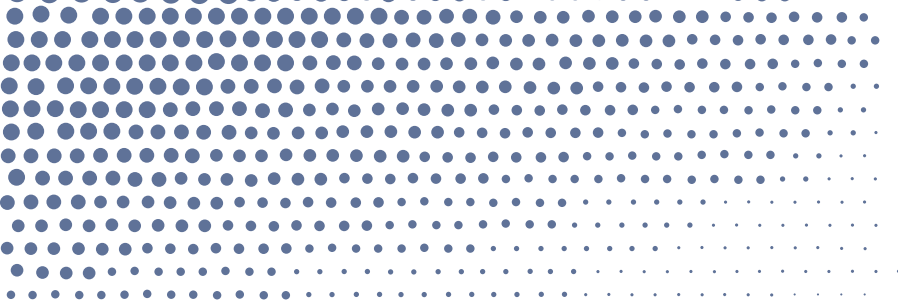

AGORA

Le linee semplici e le maniglie a conchiglia rendono i mobili Bialy particolarmente accattivanti. La leggera scrostatura degli angoli e dei bordi danno a questa linea decapata carattere e personalità.

Materiali: legno massello di mango. Schiene e cassetti in compensato o MDF.

The simple lines and shell handles make Bialy furniture particularly eye-catching. The slight peeling of the corners and edges gives this pickled line character and personality.

Materials: solid mango wood, backs and drawers in plywood or MDF.

Les lignes simples et les poignées en forme de coquille rendent les meubles Bialy particulièrement accrocheurs. Le léger pelage des coins et des bords confère à cette ligne décapée caractère et personnalité.

Materials: bois de manguier massif, dossiers et tiroirs en contreplaqué ou MDF.

Las líneas sencillas y los tiradores en forma de concha hacen que los muebles Bialy sean especialmente llamativos. El ligero pelado de las esquinas y bordes confiere carácter y personalidad a esta línea decapada.

Materiales: madera maciza de mango, respaldos y cajones en contrachapado o MDF.

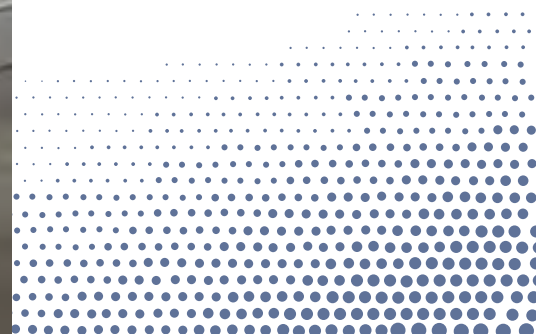



Art. 688-001273
Tavolo all. Bialy
Bialy ext. Table
Table ext. Bialy
(cm 90 x 150/230 x 78 h)



Art. 688-001277
Credenza d.c. Bialy
Bialy sideboard 2 parts
Buffet double corps Bialy
(cm 120 x 45 x 200 h)



Art. 688-001274
Credenza Bialy 2 css + 2 ante
Bialy sideborad 2 drawers + 2 doors
Buffet Bialy 2 tiroirs + 2 portes
(cm 118 x 45 x 95 h)



Art. 688-001275

Credenza Bialy 4 css + 2 ante
Bialy sideborad 4 drawers + 2 doors
Buffet Bialy 4 tiroirs + 2 portes
(cm 168 x 45 x 95 h)



Art. 688-001278

Specchio Bialy
Bialy mirror
Miroir Bialy
(cm 160 x 90 h)



Art. 688-001284

Vetrina Bialy 3 ante
Bialy glass cabinet
Vitrine Bialy
(cm 150 x 40 x 161 h)



Art. 688-001276

Vetrina Bialy
Bialy glass cabinet
Vitrine Bialy
(cm 65 x 40 x 195 h)



Vasi in ferro costruiti e dipinti a mano

Iron vases built and painted by hand

Vases en fer construits et peints à la main



Art. 680-008124

Vaso ferro dipinto verde
Green painted iron vase
Vase en fer peint en vert
(cm ø 80 x 135 h)

Art. 680-008123

Vaso ferro dipinto rosso
Red painted iron vase
Vase en fer peint en rouge
(cm ø 80 x 135 h)



Art. 680-008103

Vasi in terracotta usati nei villaggi indiani per conservare riso, grano e legumi. Ogni pezzo è unico, misure varie (ø 80-100 x 130/160 h)

Terracotta pots used in Indian villages to store rice, wheat and legumes. Each piece is unique, various sizes (ø 80-100 x 130/160 h)

Vases en terre cuite utilisés dans les villages indiens pour conserver riz, céréales et des légumineuses. Chaque pièce est unique, mesures variées (ø 80-100 x 130/160 h)



Il Legno

Il legno è una materiale vivo, soggetto per la sua natura a mutamenti determinati da fattori esterni, in particolare da: luce solare, temperatura, umidità, uso quotidiano. Il legno usato per i nostri mobili e quasi sempre "legno massello", quindi particolarmente soggetto a tali condizioni. La luce del sole può alterare il colore naturale del legno, è quindi sconsigliata l'esposizione diretta ai raggi solari. La temperatura eccessiva, dovuta alla vicinanza a fonti di calore, può provocare l'inacidimento del legno e conseguenti spaccature.

Un'umidità eccessiva può causare rigonfiamenti, difficoltà ad aprire ante e cassetti. Un uso quotidiano non appropriato, come pulire con prodotti troppo aggressivi o porre sulla superficie oggetti molto caldi o la caduta dei liquidi, può causare macchie ed abrasioni. Ma niente di tutto questo è irreparabile: proprio perché "materia viva", il legno può essere facilmente trattato e riparato e quindi riportato all'originario splendore. Il consiglio generale è di trattare periodicamente la superficie del legno con prodotti naturali: oli, cera d'api, distribuiti con un morbido panno di lana. Tali trattamenti proteggono il legno ed esaltano venature e caratteristiche naturali.



The Wood

Wood is a living material, subjected for its nature by changes caused by external factors, in particular by: sunlight, temperature, humidity, daily use. The wood used for our furniture is almost always solid wood, therefore particularly subject to such conditions. Wood color can change for sunlight, so exposure to direct sunlight is not recommended. The wood placed too close to heat sources may crack for too high temperatures. A house with too high humidity can swell the wood, with difficulty opening the drawers and doors.

Cleaning products that are too aggressive can damage the wood. Too hot objects or liquids can damage the surface of the wood. However, wood can be easily treated and repaired. We recommend treating wood with bees wax, distributed with soft wool rags.

Le Bois

Matériau vivant, Le bois est, par nature, sujet à certaines transformations induites par l'action de la lumière solaire, de la température, de l'humidité, de l'usage. Le bois utilisé pour réaliser nos meubles est, dans la grande majorité des cas, un « bois massif », et comme tel davantage exposé aux variations de ces facteurs externes. La lumière du soleil pouvant altérer sa teinte naturelle, une exposition directe est contrindiquée. De même, on déconseille l'installation à proximité de sources de chaleur. La température excessive pourrait causer l'apparition de fissures.

Une humidité excessive peut provoquer des gonflements et rendre l'ouverture des tiroirs difficile. Une utilisation quotidienne inappropriée, comme le nettoyage à l'aide de produits trop agressifs, la pose d'objets très chauds ou le versement de liquides sur sa surface, est susceptible de produire des taches et des abrasions. Mais rien de tout ceci n'est irréparable ! C'est justement parce qu'il est « vivant », que le bois peut aisément être traité et restauré, retrouvant ainsi toute sa splendeur d'origine. Notre conseil est celui d'en prendre soin régulièrement avec des produits naturels - huiles ou cire d'abeille - à l'aide d'un chiffon doux (en laine). Ce sont ces traitements qui protègent le bois, sublimant ses veines et ses caractéristiques naturelles.

La Madera

La madera es un material vivo y sujeto por su naturaleza a cambios debidos a luz solar, temperatura, humedad, uso diario. La madera utilizada para realizar nuestros muebles es casi siempre "madera maciza", por lo tanto particularmente propensa a estas condiciones de factores externos. La luz del sol puede alterar el color natural por lo que no se recomienda la exposición directa a la luz solar. La temperatura elevada, debida a la proximidad a fuentes de calor, puede provocar la aparición de grietas.

Una excesiva humedad puede causar hinchazones con consiguiente dificultad en la apertura de las puertas y de los cajones. Un uso cotidiano inapropiado - limpiar con productos demasiado agresivos, poner sobre los muebles objetos calientes o hacer caer líquidos- puede causar manchas y abrasiones. Sin embargo la madera es "materia viva", y por tanto puede ser fácilmente tratada, reparada y devuelta al original esplendor. Nuestro consejo es lo de tratar periódicamente la superficie de la madera con productos naturales - aceites, cera de abeja, - con un suave paño de lana. Estos tratamientos protegen la madera y exaltan vetas y características naturales.





SHEESHAM

Nomi comuni: Sisham, sital, beete, sonobrits

Nome scientifico: Dalbergia Sisoo

Famiglia: Leguminosae

Lo sheesham cresce in una zona abbastanza ampia: dai piedi dell'Himalaya al sud dell'India, è presente anche in Birmania, Nepal, Pakistan. Cresce vicino alle rive dei fiumi, fino ad un massimo di 1.500 mt di altitudine. Le temperature ottimali sono tra i 10 ed i 40 °C, ma tollera anche il gelo e la siccità. L'albero arriva alla maturità tra i 30 ed i 40 anni. Può raggiungere i 35/40 mt di altezza. Viene coltivato in maniera intensiva e spesso usato per opere di riforestazione.

Il legno ricavato è duro, resistente, con densità e peso specifico elevati. Difficilmente è attaccato dai tarli. Il suo colore va dal dorato al marrone, con striature più scure. Ottimo per la costruzione dei mobili, viene usato anche nell'edilizia e per la costruzione di imbarcazioni.

SHEESHAM

Common Name: Sisham, sital, beet, sonobrits

Scientific name: Dalbergia Sisoo

Family: Leguminosae

Sheesham grows in a wide geographic area from the slopes of Himalayas to the south of India. It is also present in Burma, Nepal and Pakistan. The sheesham grows near the banks of the rivers, up to a maximum of 1500 meters. The optimal temperatures are between 10 and 40 degrees, but it can withstand frost and drought. The tree reaches maturity between 30 and 40 years. It can reach 40 meters in height. It is cultivated intensively and often used for reforestation works. Its wood is hard, durable, with high density and specific weight. It is seldom attacked by tarls. Its color can be golden or brown.

It is a good wood for the construction of furniture, also used for building and for boat construction.

SHEESHAM

Noms communs: Sisham, sital, beete, sonobrits

Nom scientifique: Dalbergia Sisoo

Famille: Leguminosae

Le sheesham se développe dans une zone assez vaste qui va de l'Himalaya au sud de l'Inde. Il se trouve aussi en Birmanie, au Népal et au Pakistan. Il grandit le long des fleuves, jusqu'à 1500 mètres d'altitude. Les températures lui garantissant un développement optimal se situent entre 10 et 40°, mais il supporte aussi bien le gel que la sécheresse. Il parvient à maturité entre 30 et 40 ans et peut atteindre 35/40 mètres de hauteur. Il est cultivé de manière intensive et souvent employé dans les opérations de reboisement. Le bois obtenu est dur, résistant et présente une densité et un poids spécifique importants. Ses caractéristiques le rendent peu vulnérable aux infestations de parasites. Sa teinte va du doré au brun, avec des stries plus foncées. Excellent matériau pour la fabrication du mobilier, il est aussi utilisé dans le secteur du bâtiment et pour réaliser des embarcations.

SHEESHAM

Nombres comunes: Sisham, sital, beete, sonobrits

Nombre científico: Dalbergia Sisoo

Familia: Leguminosae

El sheesam crece en un área amplia que se extiende del Himalaya al sur de India. Se encuentra también en Birmania, Nepal, Pakistán. Crece cerca de las orillas de los ríos hasta un máximo de 1500 mt de altitud. Las temperaturas óptimas están entre los 10° y 40°C, pero resiste bajo de cero y la sequía. El árbol llega a la madurez entre los 30 y 40 años. Puede alcanzar los 35/40 mt de altura. Se cultiva intensamente y a menudo se utiliza para obre de reforestación.

La madera obtenida es dura, resistente, con densidad y peso específico elevados. Los gusanos difícilmente lo atacan. Su color puede ser dorado o marrón con estrías mas oscuras. Ideal para la construcción de muebles

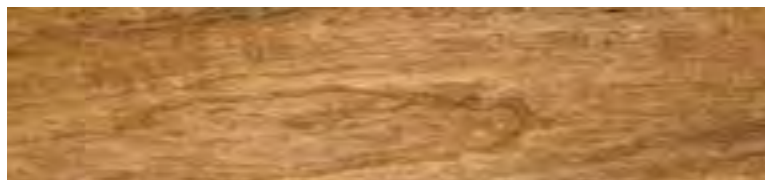

MANGO

Nomi comuni: Mango, sepam, sarawak, mangga

Nome scientifico: *Mangifera indica*

Famiglia: Anacardiaceae

L'albero è originario dell'India e della Birmania: oggi cresce in tutte le regioni tropicali e subtropicali. Si adatta facilmente a tutti i tipi di terreno anche se predilige un suolo profondo e ben drenato, per sviluppare il suo ampio apparato radicale.

La crescita è rapida, le temperature ottimali sono tra i 13 ed i 35 °C, l'altitudine va dal livello del mare ai 1.200 mt. È un albero molto sensibile alle gelate, specie se tardive. Sempreverde, arriva ai 35/40 mt di altezza, ed una chioma di 10 mt di diametro. Essendo sfruttato soprattutto come albero da frutto, viene solitamente abbattuto quando cala la produzione dei frutti. Coltivato per i frutti, per la produzione di miele, per la medicina tradizionale (semi, foglie, corteccia). Il legno del mango ha bassa densità ed è relativamente tenero, quindi facile da lavorare. Il colore va dal biondo al grigio-bruno, talvolta vira al rosa, striato.

MANGO

Common Name: Mango, sepam, sarawak, mangga

Scientific name: *Mangifera indica*

Family: Anacardiaceae

The tree is native to India and Burma: today it grows in all tropical and subtropical regions. It adapts easily to all types of soil but prefers deep and well-drained soil to develop its broad radical structure. It grows rapidly between 13 and 35 degrees, can reach up to 1500 meters in altitude. It is an evergreen tree and it can reach 40 meters in height. It is mainly used as a fruit tree. Its wood has low density and is tender, so easy to work. Its color ranges from gray to pink.

MANGO

Noms communs: Manguier, sepam, sarawak, mangga.

Nom scientifique: *Mangifera indica*

Famille: Anacardiaceae

Originnaire de l'Inde et de la Birmanie, cet arbre se développe, de nos jours, dans les régions tropicales et subtropicales. Il s'adapte facilement à tous les types de terrains bien qu'il ait une préférence pour un sol profond et bien drainé, afin de déployer largement ses racines.

Sa croissance est rapide. Les températures optimales pour garantir son bon développement sont comprises entre 13 et 35 °C, à une altitude allant du niveau de la mer à 1200 mètres. C'est un arbre très sensible aux gelées, en particulier si celles-ci sont tardives. Persistant, il atteint 35/40 mètres de hauteur et sa fronde peut atteindre 10 mètres de diamètre. Exploité d'ordinaire pour ses fruits, il est le plus souvent abattu lorsque sa production diminue. On le cultive aussi pour la production de miel et constitue une source de remèdes pour la médecine traditionnelle. Le bois de manguier présente une faible densité qui le rend facile à travailler. Strié, sa teinte va du blond au gris-brun et parfois vire au rose.

MANGO

Nombres comunes: Mango, sepam, sarawak, mangga

Nombre científico: *Mangifera indica*

Familia: Anacardiaceae

Este árbol es originario de la India y de la Birmania, todavía hoy crece en todas las regiones tropicales y subtropicales. Se adapta fácilmente a todos los tipos de suelos, aunque prefiriere lo más profundos y bien drenados para desarrollar su sistema radicular.

El crecimiento es rápido. Las temperaturas óptimas para garantizar su crecimiento están entre los 13 y 35 °C, la altitud desde el nivel del mar hasta los 1.200 mt. Es un árbol muy sensible a las heladas. Perennifolio con 35/40 metros de altitud y 10 mt de diámetros. Está principalmente disfrutado como árbol de frutos, para la producción de miel y para la medicina tradicional (semillas, hojas, corteza). La madera de mango tiene baja densidad y es tierna, por lo tanto fácil de trabajar. El color va del rubio al gris - marrón, a veces vira al rosa, estriado.



ACACIA

Nomi comuni: Babul, kiker, prickly.

Nome scientifico: *Acacia nilotica*, subspecie Indica

Famiglia: Mimosaceae

Al mondo ci sono circa 1.300 specie di acacia, di cui circa 960 originarie dell'Australia, le rimanenti sono diffuse nelle regioni calde di entrambe gli emisferi. L'albero raggiunge i 10 mt di altezza e ha radici molto profonde. Il taglio avviene abitualmente tra i 10 ed i 20 anni di età. Vegeta in regioni con temperature medie tra i 15 ed i 30 °C, con una stagione calda e piovosa ed una più fresca ed asciutta. Può crescere fino ai 2.000 mt di altitudine. La specie da noi usata, *Acacia nilotica indica* cresce nelle terre arbustive delle zone semidesertiche centrali del Deccan e lungo la piana del Gange occidentale. Viene coltivata in maniera intensiva e per la sua capacità di fissare azoto viene piantata per rigenerare terreni poveri. Il legno di acacia è duro e durevole, resistente e pesante. In natura ha una colorazione tra il rosso pallido ed il marrone rosato, tendente a scurirsi a contatto con l'aria. La sua grana compatta e regolare dà ottimi risultati alla lucidatura, esaltando le forme e le sfumature della vena.

ACACIA

Common name: Babul, kiker, prickly

Scientific name: *Acacia nilotica*, subspecie Indica

Family: Mimosaceae

The acacia tree is widespread around the world, it prefers temperatures between 15 and 30 degrees, it reaches 10 feet of heights and has very deep roots. The tree is cut to 15 years of age. The species we used grows in the semi-desert regions of Deccan and along the Ganges plain. This tree produces nitrogen and is used to improve poor soil.

Acacia wood is hard, durable and heavy. Its natural color is between pale red and pink brown. It may darken in contact with the air. It is an excellent wood for furniture construction.

ACACIA

Noms communs: Babul, kiker, prickly

Nom scientifique: *Acacia nilotica*, subspecie Indica

Famille: Mimosaceae

Il existe environ 1300 espèces d'acacia dans le Monde : 960 sont originaires d'Australie, les autres se trouvent dans les régions chaudes des deux hémisphères. L'arbre atteint dix mètres de hauteur et possède des racines très profondes. On le coupe, d'ordinaire, lorsqu'il est parvenu à un âge compris entre dix et vingt ans. Il se développe dans les régions chaudes (températures comprises entre 15 et 30°C), où s'alternent une saison chaude et pluvieuse et une plus saison plus fraîche et sèche. Il peut se croître jusqu'à 2000 mètres d'altitude. L'espèce que nous utilisons, l'*acacia nilotica indica* apprécie les terres arbustives des zones semi-désertiques centrales du Deccan et celles situées dans les basses-terres du Gange occidental. On le cultive de manière intensive et sa capacité à fixer l'azote permet de régénérer les terrains pauvres. Le bois d'acacia est dur, résistant et lourd. Il présente une coloration naturelle qui va du rose pâle et le brun rosé et tend à foncer au contact de l'air. Sa texture, compacte et régulière donne d'excellents résultats au polissage, sublissant les formes et les nuances de sa veine.

ACACIA

Nombres comunes: Babul, kiker, prickly.

Nombre científico: *Acacia nilotica*, subspecie Indica

Familia: Mimosaceae

En el mundo están alrededor de 1.300 especies de acacia de las cuales 960 son originarias de Australia, los otros se encuentran en las regiones cálidas de los dos emisferios. El árbol alcanza los 10 mt de altura y tiene raíces muy profundas. El corte se realiza entre los 10 y los 20 años de edad. Crece en regiones cálidas (temperaturas medias entre los 15 y 30 °C) donde se alternan temporadas cálidas y lluviosas y unas más frescas y secas. Puede crecer hasta los 2000 metros de altitud. La especie que nuestra empresa utiliza es la *Acacia nilotica indica* que crece en los terrenos arbustivos de las zonas semidesérticas centrales del Deccan y a lo largo de la llanura del Ganges occidental. Se cultiva de manera intensiva y por su capacidad de fijar nitrógeno se siembra para regenerar suelos pobres. La madera es dura y duradera, resistente y pesada. Tiene una coloración entre el rojo pálido y el marrón rosado, y tende a oscurecerse en contacto con el aire. Su grano compacto y regular de óptimos resultados al pulido, exaltando las formas y los matices de la vena.



SAAL

Nomi comuni: Sal, sal, sakhua
Nome scientifico: Shorea robusta
Famiglia: Dipterocarpaceae

Albero tipico del subcontinente indiano: dalla Birmania al Bangladesh, dal Nepal alla pianura indo-gangetica, al Bengala ed Orissa. Domina le foreste equatoriali e tropicali, l'altitudine ottimale va dai 60 ai 300 mt, raro sopra i 1.000 mt. La crescita è lenta, può raggiungere tranquillamente i 30/35 mt, fino a punte estreme di 45 mt. Nelle zone più umide è sempreverde, nelle zone più asciutte può sfogliare nella stagione secca. Si adatta a molti tipi di terreno ma sfugge i terreni molto sabbiosi o ghiaiosi.

Il legno è duro, resistente, a grana grossa, sgradito agli insetti. Appena tagliato è di colore chiaro, scurisce con l'esposizione all'aria. Viene usato per costruire telai di porte e finestre, carri. Per i mobili usiamo il saal riciclato, preso da vecchie abitazioni demolite o vecchi mobili impossibili da riparare. Il tempo e l'esposizione agli agenti esterni donano a questo legno di riciclo una patina di assoluta bellezza, piacevole alla vista ed al tatto.

SAAL

Common name: Sal, sakhua
Scientific name: Shorea robusta
Family: Dipterocarpaceae

Saal is a typical Indian subcontinent tree: from Burma to Bangladesh, from Nepal to Bengal. This tree grows lush in tropical and equatorial forests, ranging from 60 to 300 meters, though rarely over 1000 meters. It grows slowly and can reach 35 meters in height, up to a maximum of 45 meters. In wet regions it is evergreen but in dry regions it can lose its leaves in the dry season. It fits all terrain.

Its wood is hard, durable, with big grain, unloved insects. It is light but dark at the contact of the air.

This wood is used to build door frames and windows. To build furniture we use recycled saal wood, taken from old demolished or old furniture. Time gives this wood a patina of absolute beauty.

SAAL

Noms communs: Sal, sakhua
Nom scientifique: Shorea robusta
Famille: Dipterocarpaceae

Arbre typique du subcontinent indien, on le trouve dans une vaste zone qui va de la Birmanie au Bangladesh, du Népal aux basses-terres de la vallée du Gange. Il apprécie le climat des forêts équatoriales et tropicales, à une altitude comprise entre 60 et 300 mètres, plus rarement au-dessus de 1000 mètres. Sa croissance est lente et peut aisément atteindre les 35 mètres, voire les 45 mètres dans certains cas. Dans les zones plus humides, son feuillage est persistant, tandis que dans les zones plus arides, il peut défeuiller au cours de la saison sèche. Il s'adapte à différents types de terrains à l'exception des substrats sablonneux et caillouteux.

Son bois est dur, résistant ; sa texture, épaisse, le protège des insectes. Son bois se fonce au contact de l'air. On l'utilise pour construire des bâtis de portes et de fenêtres et des charrettes. Pour les meubles, nous employons le saal recyclé, récupéré dans des anciennes habitations ou de vieux meubles. Le temps et l'exposition aux intempéries donnent à ce bois recyclé une patine d'une grande beauté, agréable à la vue et au toucher.

SAAL

Nombres comunes: Sal, sal, sakhua
Nombre científico: Shorea robusta
Familia: Dipterocarpaceae

Es un árbol típico del subcontinente indio que se encuentra en una vasta zona que va de Birmania a Bangladesh, de Nepal a la llanura indo-gangetica, a Bengala y Orissa. Crece en las forestas ecuatoriales y tropicales, la altitud óptima va de 60 a 300 mt, raro sobre los 1.000 mt. En las zonas más húmedas es perennifolio mientras que en las zonas más seca puede hojear. Se adapta a muchos tipo de terrenos excepto los muy arenosos o pedregosos. La madera es dura y resistente; su textura gruesa la protege de los insectos. Tiene un color claro que se oscurece cuando se expone al aire. Se utiliza para construir marcos de puertas y ventanas. Para nuestros muebles, se utiliza el saal reciclado, tomado de viejas abitaciones demolidas o viejos muebles que non se puedan reparar. El tiempo y la exposición a los agentes externos donan a este madera reciclada una pátina de absoluta belleza, agradable a la vista y al tacto.



TEAK

Nomi comuni: Tek, jati, segun, danalang
Nome scientifico: Tectona grandis
Famiglia: Verbenaceae

Il teak è originario dell'India, Malesia, Thailandia, ma viene ormai coltivato in tutta l'Asia, particolarmente in Indonesia.

Allo stato naturale domina i boschi di latifoglie delle zone tropicali e subtropicali: cresce infatti in regioni molto umide, con alternanza di stagioni umide e secche. Predilige terreni ben drenati, una temperatura tra i 15 ed i 40 °C e può arrivare ai 1.000 mt di altitudine. L'albero può superare i 50 mt di altezza.

L'età ottimale per il taglio è circa 80 anni, ma nelle coltivazioni moderne viene abbattuto dopo i 20/22 anni. Il legno ha un colore giallo miele, uniforme con leggera striatura. Alla luce scurisce leggermente assumendo una tonalità bruna, più profonda, bellissima e molto apprezzata. Ha caratteristiche fisiche eccezionali: è imputrescibile, resistente agli insetti, facile da lavorare con una finitura naturalmente liscia. Molto pregiato anche il parquet di teak, specie se vecchio.

TEAK

Common names: Tek, teak, jati, segun, danalang
Scientific name: Tectona grandis
Family: Verbenaceae

Teak is native to India, Malaysia, Thailand, but is now grown throughout Asia, especially in Indonesia. This tree grows in the forests of tropical and subtropical regions, it thrives in very wet regions, with alternating wet and dry seasons. It loves well drained soils, loves the temperature between 15 and 40 degrees. It can reach 1000 meters in latitude. The tree can exceed 50 meters in height. For good wood, the tree should be cut to 80 years of age, but in modern crops it is cut after 20/22 years.

Its wood has a honey yellow color, light slightly darkens, assuming a brown color. It is a hard wood, does not rot, resistant to insects. It is great for the construction of furniture, parquet, boat parts.

TEAK

Noms communs: Tek, jati, segun, danalang
Nom scientifique: Tectona grandis
Famille: Verbenaceae

À l'origine, on trouve le tek en Inde, en Malaisie et en Thaïlande, mais on le cultive dans toute l'Asie, particulièrement en Indonésie. À l'état naturel, il prévaut dans les bois de feuillus des zones tropicales et subtropicales. Il pousse, en effet, dans des régions très humides où s'alternent saisons pluvieuses et saisons sèches. Il apprécie surtout les terrains bien drainés, à une température comprise entre 15 et 40°C et il peut se développer jusqu'à 1000 mètres d'altitude. Cet arbre peut dépasser les cinquante mètres de hauteur. La période optimale pour la coupe du tek se situe autour de ses quatre-vingts ans, mais au sein des plantations modernes, on l'abat désormais autour de ses vingt ans. Son bois possède une couleur jaune miel, homogène, légèrement striée. À la lumière, il fonce légèrement et prend une tonalité brunâtre, plus profonde et très belle. Ses caractéristiques physiques sont exceptionnelles: il est imputrescible et résiste aux insectes. Sa surface, naturellement lisse, le rend particulièrement facile à travailler. Lorsqu'il prend de l'âge, le tek est également utilisé dans la fabrication d'un parquet très haut de gamme.

TEAK

Nombres comunes: Tek, jati, segun, danalang
Nombre científico: Tectona grandis
Familia: Verbenaceae

La madera teak es originaria de India, Malesia y Thailandia; actualmente también se encuentran plantaciones en todo el continente asiático, en particular en Indonesia. En estado natural se encuentra en los bosques de frondosas de las zonas tropicales y subtropicales: por hecho crece en regiones muy húmedas alternando temporadas secas y húmedas.

Prefiere los terrenos bien drenados, una temperatura entre los 15 y 40°C y puede alcanzar los 1000 mt de altitud. Es un árbol que puede superar los 50mt de altura.

La edad óptima para el corte es de unos 80 años, pero en las cultivaciones más modernas se reduce después los 20/22 años. La madera es color amarillo miel con una ligera estriación; a la luz se oscurece ligeramente volviéndose más oscuro y profundo. Tiene características físicas excepcionales: no se pudre jamás, resiste a los ataques de los insectos, es fácil de trabajar con un acabado uniforme. El parquet Teak es también muy apreciado, en particular lo viejo.



OLMO

Nomi comuni: Elm, ume, jumu

Nome scientifico: *Ulmus sp.*

Famiglia: Ulmaceae

Spesso il termine olmo si usa in modo generico per indicare diverse essenze utilizzate, in passato ed oggi, per produrre mobili. Sono sempre alberi della famiglia delle Ulmaceae.

Prediligono ambienti caldi, boschi e terreni incolti. Vegetano tra 0 e 1.200 mt di altitudine.

Sono alberi di media dimensione, alti 20/25 mt. Il legno dell'olmo è pesante e duro, tenace e resistente.

In particolare quello prodotto nella Cina del sud, jumu, è molto pregiato. Esso è caratterizzato da un'ampia venatura ad onda, con un caldo colore mielato.

OLMO

Common names: Elm, ulme, jumu

Scientific name: *Ulmus sp.*

Family: Ulmaceae

The term olm is often used to indicate different wood used to produce furniture.

These woods prefer hot forests. They can reach 1200 meters above sea level. They are medium-sized trees, they can reach 20/25 meters in height.

The oak wood is hard and heavy, durable. Very precious is that produced in Southern China.

This wood has a large grain and a warm honey color.

OLMO

Noms communs: Elm, ume, jumu

Nom scientifique: *Ulmus sp.*

Famille: Ulmaceae

On emploie souvent le terme « orme » pour indiquer différentes essences utilisées, dans le passé et de nos jours, pour fabriquer des meubles. Il s'agit toujours d'arbres de la famille des Ulmaceae. Ils apprécient les milieux chauds, les bois et les terres incultes. Ils se développent jusqu'à 1200 mètres d'altitude.

De taille moyenne, l'orme peut atteindre vingt-cinq mètres de hauteur. Le bois de l'orme est dur, lourd et résistant. Le bois d'orme produit au sud de la Chine, le jumu, est de grande qualité. Sa large veine ondulée est jaune miel.

OLMO

Nombres comunes: Elm, ume, jumu

Nombres científico: *Ulmus sp.*

Familia: Ulmaceae

La palabra Olmo se utiliza a menudo de manera genérica para indicar varias especies utilizadas, en el pasado y hoy, para producir muebles. Pertenecen a la familia de los árboles de Ulmaceae. El olmo prefiere ambientes cálidos, bosques y terrenos baldíos. Crece entre los 0 y 1.200mt de altitud.

Es un árbol de tamaño medio, de 20/25 mt de altura., la madera es pesada, dura, tenaz y resistente.

En particular, este producto de la Cina del Sur, Jumu, es muy valioso. Se caracteriza por una amplia veta de onda, con un cálido color amarillo miel.



MOGANO

Nomi comuni: Mahogany, surian, suren, limpaga

Nome scientifico: *Toona sureni*

Famiglia: Meliaceae

Il toona è un albero originario da un'ampia area geografica, che va dall'India alla Papua Nuova Guinea, passando per Thailandia, Vietnam, Cina, Filippine, Indonesia.

Cresce nelle foreste primarie fino a 2.500 mt di altitudine.

Nelle regioni tropicali è coltivato tra i 100 ed i 500 mt di altitudine, con temperature medie tra i 16 ed i 32 °C. Predilige terreni profondi, ricchi, ben drenati. Non tollera terreni secchi.

È un albero a fusto alto, può arrivare fino a 60 mt.

Il legno del toona è duro, resistente alla putrefazione, con una finitura liscia e brillante; la grana è fine ed uniforme, proprio per questa sua compattezza è facilmente lavorabile.

Il colore è bruno rossastro con tendenza a scurire leggermente con il passare del tempo.

MOGANO

Common names: Mahogany, surian, suren, limpagate

Scientific name: *Toona sureni*

Family: Meliaceae

The toona is a native tree from a large geographic area ranging from India to Papua New Guinea, Thailand, Vietnam, China, Philippines, Indigenous. It grows in the forests at 2500 meters altitude.

It is cultivated in tropical regions, with temperatures between 16 and 32 degrees. It loves fine, rich, well-drained soils. The tree can reach 60 meters in height. Its wood is hard, with fine grain and uniform. Easy to work. Its color is brown red.

MOGANO

Noms communs: Mahogany, surian, suren, limpaga

Nom scientifique: *Toona sureni*

Famille: Meliaceae

On trouve le toona dans une vaste zone qui s'étend de l'Inde à la Papouasie - Nouvelle Guinée, en passant par la Thaïlande, le Vietnam, la Chine, les Philippines et l'Indonésie. Il pousse dans les forêts primaires jusqu'à 2500 mètres d'altitude. On le cultive dans les régions tropicales, entre 100 et 500 mètres d'altitude, à des températures moyennes comprises entre 16 et 32° C. Il apprécie les terrains profonds, riches et bien drainés, mais ne tolère pas les terrains secs. C'est un arbre haut qui peut atteindre les 60 mètres. Le bois de toona est dur, imputrescible, lisse et brillant. Sa texture est fine et homogène et c'est justement son aspect compact qui le rend facile à travailler. Sa couleur brune, rougeâtre, qui tend à foncer légèrement avec le temps.

CAOBA

Nombres comunes: Mahogany, surian, suren, limpaga

Nombre científico: *Toona sureni*

Familia: Meliaceae

El toona es un árbol originario de una zona geográfica muy amplia que se extiende de India a Papua Nuova Guinea, Thailandia, Vietnam, China, Filipinas, Indonesia.

Crece en los bosques hasta 2.500mt de altitud.

En las regiones tropicales es cultivado entre los 100 y 500mt de altitud, con temperaturas medias entre los 16 y 32° C. Prefiere terrenos profundos, ricos, bien drenados y no tolera terrenos secos.

Es un árbol alto que puede alcanzar hasta los 60mt.

La madera del toona es dura, no se pudre jamás y tiene una rifinitura lisa y brillante; el grano es fino y uniforme, precisamente por esta compatibilidad es fácil de trabajar.

El color es marrón rojizo con tendencia a oscurecer ligeramente con el paso del tiempo.



FIR

Nomi comuni: Shatiao, shagan, fir

Nome scientifico: *Cunninghamia lanceolata*

Famiglia: Cupressaceae

L'albero è originario della Cina del sud, oggi è molto diffuso anche in altri paesi limitrofi, come Vietnam e Laos.

È un sempreverde di grandi dimensioni, 25/30 mt, fino a punte di 50 mt. Cresce nei boschi misti di latifoglie, in zone prevalentemente calde ed umide; sopporta anche il gelo.

Si trova tra 1.000 e 2.600 mt di altitudine, con una temperatura media annua che oscilla dai 12 ai 24 °C. Preferisce terreni argillosi ben drenati. Ampiamente coltivata, ha una buona crescita già intorno ai 10 anni; la misura ottimale per il taglio è 30/35 anni. Il legno di questo albero è morbido ma resistente, durevole. Il colore è chiaro, omogeneo. Resistente ai marciumi, alle muffe ed agli insetti, anche perché profumato. Molto utilizzato perché facilmente lavorabile.

FIR

Common names: Shatiao, shgan, fir

Scientific name: *Cunninghamia lanceolata*

Family: Cupressaceae

This tree is native to South China. Today it is also widespread in other Asian countries such as Vietnam and Laos.

It is a large evergreen tree: it can reach 50 meters in height. It grows in warm and damp grassy forests. It grows between 1000 and 2600 meters of altitude with average temperatures between 12 and 24 degrees.

It is a very cultivated tree, it has a good growth up to 10 years, the optimal cut takes place over 35 years.

Its wood is soft but durable. The color is clear; Being a scented wood well resists insects. It can be worked very easily.

FIR

Noms communs: Shatiao, shagan, fir

Nom scientifique: *Cunninghamia lanceolata*

Famille: Cupressaceae

Cet arbre, originaire de la Chine du sud, est aujourd'hui très répandu dans les pays limitrophes, comme le Vietnam et le Laos. Arbre à feuillage persistant de grandes dimensions, il atteint les 25/30 mètres, les 50 mètres, si l'on inclut ses extrémités. Il pousse dans les bois mixtes de feuillus, dans des zones chaudes et humides, mais il résiste aussi au gel. On le trouve à une altitude comprise entre 1000 et 2600 mètres, à une température qui oscille entre 12 et 14 °C. Il préfère les terrains argileux bien drainés. Largement cultivé, le fir présente atteint sa taille optimale pour l'abattage vers 30/35 ans. Son bois est souple mais résistant. Il a une couleur claire et homogène. Parfumé, il résiste au pourrissement, aux moisissures et aux parasites. Ses caractéristiques le rendent particulièrement facile à travailler.

FIR

Nombres comunes: Shatiao, shagan, fir

Nombre científico: *Cunninghamia lanceolata*

Familia: Cupressaceae

El árbol es originario de China del Sur, pero todavía hoy es difundido también en otros países limítrofes como Vietnam y Laos.

Es un árbol perennifolio de grandes dimensiones – 25/30 mt – hasta puntas de 50 mt. Crece en los bosques mixtos de frondosas, en zonas cálidas y húmedas; soporta también el hielo.

Se encuentra entre 1.000 y 2.600 mt de altitud con una temperatura media anual entre los 12° y 14°C. Prefiere suelos arcillosos y bien drenados. Es muy cultivado, tiene un buen crecimiento ya alrededor de los 10 años; la medida óptima para el corte es 30/35 años. La madera de este árbol es suave pero muy resistente, durable en el tiempo. El color es claro, homogéneo. Es perfumado y por tanto resiste a la podredumbre, al moho y a los insectos. Sus características hacen que sea fácil de trabajar.



CASTAGNO

Nomi comuni: Castagno

Nome scientifico: *Castanea Sativa*

Famiglia: Fagaceae

È un albero a foglie caduche, autoctono nell'Europa meridionale. Ha una chioma espansa ed un'altezza che può variare dai 10 ai 35 metri. È presente nelle zone collinari e montuose temperate tra i 300 ed i 1200 metri. Predilige terreni leggermente acidi, freschi, ben drenati, leggermente inclinati. Si possono trovare castagni ultracentenari.

Il legno di castagno è semiduro, usato spesso in massello, molto resistente e facile da lavorare. L'elevata presenza di sostanze tannini che lo rende molto resistente al degradamento biologico, anche in ambienti umidi ed esterni.

CHESTNUT

Common names: Chestnut

Scientific name: *Castanea Sativa*

Family: Fagaceae

It is a deciduous tree, native to southern Europe. It has an expanded crown and a height that can vary from 10 to 35 meters. It is present in the hilly and mountainous temperate areas between 300 and 1200 meters. It prefers slightly acidic, fresh, well-drained, slightly sloping soils. We can find chestnut trees over a hundred years old.

Chestnut wood is semi-hard, often used in solid wood, very resistant and easy to work. The high presence of tannin substances makes it very resistant to biological degradation, even in humid and outdoor environments.

CHÂTAIGNE

Noms communs: Chestnut

Nom scientifique: *Castanea Sativa*

Famille: Fagaceae

C'est un arbre à feuilles caduques, originaire du sud de l'Europe. Il a une couronne élargie et une hauteur qui peut varier de 10 à 35 mètres. Il est présent dans les zones tempérées vallonnées et montagneuses entre 300 et 1200 mètres. Il préfère les sols légèrement acides, frais, bien drainés et légèrement en pente. On peut trouver des châtaigniers de plus de cent ans.

Le bois de châtaignier est semi-dure, souvent utilisé dans le bois massif, très résistant et facile à travailler. La forte présence de substances taniniques le rend très résistant à la dégradation biologique, même en milieu humide et extérieur.

CASTAÑO

Nombres comunes: Castaño

Nombre científico: *Castanea Sativa*

Familia: Fagaceae

Es un árbol que tiene hojas caducas, autóctono de Europa meridional, con copa ancha y un altura que puede variar de 10 a 35 metros. Se encuentra en las zonas montañosas templadas entre 300 y 1200 metros. Prefiere suelos ligeramente ácidos, frescos, bien drenados, ligeramente inclinados. Se pueden encontrar también castaños ultracentenarios.

La madera de castaño es semidura, utilizada a menudo en madera maciza, duradera y fácil de trabajar. La elevada presencia de sustancias taninos lo hace muy resistente a la degradación biológica, incluso en ambientes húmedos y exteriores.



Stiamo per entrare in un mondo straordinario, quasi fiabesco, quello dei Pezzi Unici.

Sono mobili ed oggetti completamente originali o costruiti con parti originali: dalle nobili case Moghul alle dimore coloniali inglesi ai polverosi mercatini di campagna. Tratto comune è l'utilizzo di pregiate essenze esotiche come teak, sesham, palissandro e l'incredibile abilità dei vecchi artigiani locali.

Mobili ed oggetti sono puliti e riparati lasciando la patina ed i segni del tempo proprio per preservare il loro fascino, per lasciare che raccontino storie e gesta di uomini e luoghi lontani.

Trattandosi di articoli originali gli elementi delle foto potrebbero non essere più disponibili.

We are about to enter an extraordinary, almost fairytale-like world, that of Unique Pieces.

They are completely original furniture and objects or built with original parts: from the noble Mughal houses to the English colonial residences to the dusty country markets. A common feature is the use of precious exotic essences such as teak, sesham, rosewood and the incredible skill of old local artisans.

Furniture and objects are cleaned and repaired, leaving the patina and the signs of aging precisely to preserve their charm, to let them tell the stories and deeds of men and distant places. As these are original items, the elements of the photos may no longer be available.

Nous sommes sur le point d'entrer dans un monde extraordinaire, presque féérique, celui des pièces uniques.

Ce sont des meubles et des objets complètement originaux ou construits avec des pièces d'origine: des nobles maisons mogholes aux maisons coloniales anglaises en passant par les marchés poussiéreux de la campagne. Une caractéristique commune est l'utilisation d'essences exotiques précieuses telles que le teck, le sésame, le bois de rose et l'incroyable savoirfaire d'anciens artisans locaux.

Les meubles et les objets sont nettoyés et réparés, laissant la patine et les signes du vieillissement précisément pour conserver leur charme, pour leur permettre de raconter les histoires et les actes des hommes et des lieux éloignés.

Comme il s'agit d'éléments originaux, les éléments des photos peuvent ne plus être disponibles.

Estamos a punto de entrar en un mundo extraordinario, casi de cuento de hadas, el de las Piezas Únicas.

Son muebles y objetos completamente originales o contruidos con piezas originales: desde las casas nobles mogoles hasta las residencias coloniales inglesas y los polvorientos mercados rurales. Una característica común es el uso de preciosas esencias exóticas como la teca, el sesham, el palo de rosa y la increíble habilidad de los antiguos artesanos locales.

Los muebles y objetos se limpian y reparan, dejando la pátina y los signos del envejecimiento precisamente para conservar su encanto, para que cuenten las historias y hechos de hombres y lugares lejanos.

Como se trata de artículos originales, es posible que los elementos de las fotos ya no estén disponibles





PEZZI UNICI



AGORA



OUTDOOR

Agora propone anche arredi per gli spazi all'aperto, giardini, terrazze, piscine, porfici.

I materiali usati sono i più pratici e resistenti : alluminio, polipropilene, teak, fibra naturale. I cuscini sono realizzati con tessuti testati per uso esterno.

Agora also offers furnishings for outdoor spaces, gardens, terraces, swimming pools, porches. The materials used are the most practical and resistant: aluminium, polypropylene, teak, natural fibre. The cushions are made with fabrics tested for outdoor use.

Agora propose également du mobilier pour les espaces extérieurs, les jardins, les terrasses, les piscines, les porches.

Les matériaux utilisés sont les plus pratiques et les plus résistants : aluminium, polypropylène, teck, fibre naturelle. Les coussins sont fabriqués avec des tissus testés pour une utilisation en extérieur.

Agora también ofrece mobiliario para espacios exteriores, jardines, terrazas, piscinas, porches.

Los materiales utilizados son los más prácticos y resistentes: aluminio, polipropileno, teca, fibra natural. Los cojines están confeccionados con tejidos testados para uso exterior.

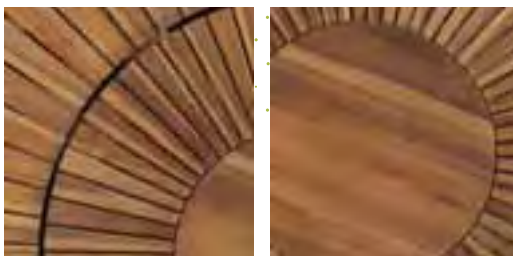

INDICE FOTOGRAFICO

Sedie



PAG. 86
Art. 701-000004
Sedia Claire



PAG. 86
Art. 701-000003
Sedia Florence



PAG. 86
Art. 701-000005
Sedia Inès



PAG. 86
Art. 701-000006
Sedia Margaux



PAG. 89
Art. 673-000006
Sedia Café



PAG. 89
Art. 673-000004
Sedia Boulangerie



PAG. 87
Art. 698-000001
Sedia Bureau



PAG. 87
Art. 698-000002
Sedia Chanel grigia



PAG. 87
Art. 698-000003
Sedia Chanel blu



PAG. 87
Art. 697-000001
Sedia Selena



PAG. 87
Art. 697-000002
Sedia Sadira



PAG. 87
Art. 697-000003
Sedia Sadira



PAG. 89
Art. 763-000001
Sedia Camille



PAG. 89
Art. 763-000003
Sedia Colette



PAG. 89
Art. 758-000003
Sedia Charlotte



PAG. 40
Art. 688-000460
Sedia Newport



PAG. 40
Art. 688-000969
Sedia X Newport



PAG. 88
Art. 688-000169
Sedia Country White



PAG. 88
Art. 688-000968
Sedia X Recycled



PAG. 88
Art. 811-000069
Sedia X



PAG. 88
Art. 811-000085
Sedia Industrial X



PAG. 88
Art. 1241-000104
Sedia Bintan



PAG. 88
Art. 1241-000110
Poltrona Nias



PAG. 98
Art. 688-000672
Poltrona Cook bianca



PAG. 100
Art. 688-000673
Poltrona Cook nera



PAG. 102
Art. 688-001075
Poltrona Cook Rusty



PAG. 98
Art. 688-000262
Sedia Loft bianca



PAG. 100
Art. 688-000526
Sedia Loft nera



PAG. 102
Art. 688-000263
Sedia Loft Rusty



PAG. 98
Art. 688-000321
Sedia Cook bianca



PAG. 100
Art. 688-000524
Sedia Cook nera



PAG. 102
Art. 688-000327
Sedia Cook Rusty



PAG. 89
Art. 1241-000001
Sedia Banano

Sgabelli



PAG. 90
Art. 758-000002
Sgabello Etienne



PAG. 90
Art. 763-000002
Sgabello Camille



PAG. 90
Art. 763-000004
Sgabello Colette



PAG. 90
Art. 680-008213
Sgabello Mojito



PAG. 91
Art. 688-001154
Sgabello X



PAG. 91
Art. 1316-000030
Sgabello Bike



PAG. 98
Art. 688-000323
Sgabello bar Cook bianco



PAG. 100
Art. 688-000540
Sgabello bar Cook nero



PAG. 102
Art. 688-000329
Sgabello bar Cook Rusty



PAG. 98
Art. 688-000379
Sgabello Cook bianco



PAG. 100
Art. 688-000538
Sgabello Cook nero



PAG. 102
Art. 688-001076
Sgabello Cook Rusty



PAG. 91
Art. 648-000035
Sgabello Kevin



PAG. 90
Art. 680-001207
Sgabello Cobbler



PAG. 128
Art. 688-000706
Sgabello scooter

Vasi



PAG. 160
Art. 680-008124
Vaso ferro dipinto verde



PAG. 160
Art. 680-008123
Vaso ferro dipinto rosso



PAG. 161
Art. 680-008103
Vasi in terracotta



INDICE FOTOGRAFICO

Sofà



PAG. 84
Art. 673-000015
Sofà pelle bianco Chester 3 posti



PAG. 84
Art. 673-000016
Sofà pelle bianca Chester 2 posti



PAG. 84
Art. 673-000017
Poltrona pelle bianca Chester



PAG. 80
Art. 673-000009
Sofà pelle blu Chester 3 posti



PAG. 80
Art. 673-000010
Sofà pelle blu Chester 2 posti



PAG. 80
Art. 673-000011
Poltrona pelle blu Chester



PAG. 82
Art. 673-000012
Sofà pelle marrone Chester 3 posti



PAG. 82
Art. 673-000013
Sofà pelle marrone Chester 2 posti



PAG. 82
Art. 673-000014
Poltrona pelle marrone Chester



PAG. 83
Art. 1316-000031
Sofà Cuba



PAG. 83
Art. 1316-000032
Poltrona Cuba



PAG. 135
Art. 680-004656
Panca Bike

Porta TV



PAG. 43
Art. 688-000304
Porta TV Newport



PAG. 43
Art. 688-000668
Porta TV Newport
2 ante



PAG. 43
Art. 688-000667
Porta TV Newport
2 ante + 4 css



PAG. 114
Art. 688-000154
Porta TV
Factory 3 css



PAG. 114
Art. 688-000756
Porta TV
Factory



PAG. 54
Art. 688-001143
Porta TV Playmouth
3 ante scorrevoli



PAG. 33
Art. 688-000837
Porta TV
Brest 2 ante + 2 css



PAG. 35
Art. 688-001045
Porta TV
Diamond



PAG. 12
Art. 648-000019
Porta TV Essence



Tavoli Bassi



PAG. 77 - Art. 688-000766
Tavolo basso Factory piano doppio



PAG. 77 - Art. 688-000682
Tavolo basso Railways



PAG. 77 - Art. 688-001161
Tavolo basso Urban



PAG. 77 - Art. 688-001158
Tavolo basso City



PAG. 76 - Art. 688-001162
Tavolo basso Empire



PAG. 76 - Art. 1401-000019
Set due tavolinetti Plateau



PAG. 76 - Art. 1316-000092
Tavolo coffee Ellisse



PAG. 76 - Art. 505-000758
Set due tavolinetti Artemide



PAG. 76 - Art. 648-000034
Tavolinetto Doble



PAG. 134 - Art. 1401-000028
Tavolinetto Hydrant



PAG. 122 - Art. 1292-000014
Tavolo basso Roots con cristallo



PAG. 122 - Art. 1292-000011
Tavolo basso Roots con cristallo



PAG. 122 - Art. 1292-000097
Tavolo basso rettangolare Roots con cristallo

Consolle



PAG. 125
Art. 1292-000095
Consolle Roots 200



PAG. 125
Art. 1292-000096
Consolle Roots 300



PAG. 125
Art. 1292-000008
Consolle Roots



PAG. 41
Art. 688-001185
Consolle Newport 3 css



PAG. 75
Art. 688-001160
Consolle Urban 110



PAG. 75
Art. 688-001159
Consolle Urban 140



PAG. 75
Art. 688-001157
Consolle City 110



PAG. 75
Art. 688-001156
Consolle City 140



PAG. 135 - Art. 1401-000003
Consolle Bike white



PAG. 135 - Art. 1401-000002
Consolle Bike original



PAG. 128 - Art. 688-000829
Consolle Bar Scooter



PAG. 129 - Art. 688-000742
Consolle bar Motordouble



PAG. 129 - Art. 1401-000001
Consolle bar Moto

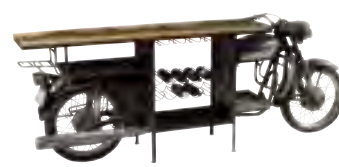

PAG. 129 - Art. 688-000741
Consolle bar MotorBike



PAG. 128
Art. 688-000830
Consolle Scooter

INDICE FOTOGRAFICO

Portabottiglie



PAG. 132
Art. 1401-000024
Mobile bar



PAG. 132
Art. 1401-000026
Portabottiglie



PAG. 132
Art. 1401-000029
Portabottiglie



PAG. 132
Art. 1401-000027
Portabottiglie



PAG. 134
Art. 1401-000060
Portabottiglie Cold Cola



PAG. 134
Art. 1401-000018
Telephone bar rosso



PAG. 56
Art. 688-001198
Portabottiglie Bristol

Mobili bar



PAG. 131 - Art. 1401-000012
Bancone bar big Wols



PAG. 131 - Art. 1401-000039
Bancone Spritz



PAG. 130
Art. 688-000674
Bancone bar Wols



PAG. 130
Art. 680-005215
Bancone bar Wols



PAG. 130 - Art. 688-000568
Bancone bar Boulton



PAG. 130 - Art. 688-000694
Bancone bar Recyclè



PAG. 42
Art. 688-000312
Mobile bar Newport



PAG. 135
Art. 688-000774
Carretto buffet



PAG. 19
Art. 688-000408
Mobile bar Limited Ed



PAG. 44
Art. 688-000669
Credenza bar Newport



PAG. 134
Art. 1401-000043
Carretto Farm

Cassapanche



PAG. 144 - Art. 080-000019
Cassapanca Zoe



PAG. 144 - Art. 080-000065
Cassapanca Geos



PAG. 144 - Art. 080-000018
Cassapanca Thea



Specchi

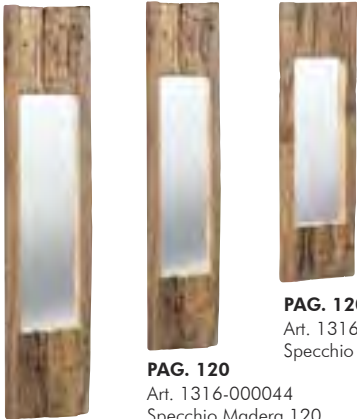

PAG. 120
Art. 1316-000043
Specchio Madera 150

PAG. 120
Art. 1316-000044
Specchio Madera 120

PAG. 120
Art. 1316-000045
Specchio Madera 90

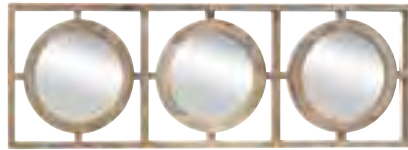

PAG. 121
Art. 1316-000100
Specchio Tris



PAG. 120
Art. 1316-000042
Specchio Madera rotondo



PAG. 93 - Specchio Natural
Art. 688-001011 160
Art. 688-001012 130
Art. 688-001013 110



PAG. 44
Art. 688-000466
Newport 115
Art. 688-000465
Newport 160



PAG. 121
Art. 688-000371
Calgary 140
Art. 688-000370
Calgary 160



PAG. 32
Art. 688-001187
Specchio Brest



PAG. 159
Art. 688-001278
Specchio Bialy



PAG. 155
Art. 1011-000247
Specchio White Sun

Basi in ferro



PAG. 94
Art. 680-004802
Base Bistrot



PAG. 94
Art. 336-000178
Set 4 gambe
ferro Mullà



PAG. 94
Art. 680-005228
Set 2 basi ferro 73 h



PAG. 94
Art. 680-005234
Set 2 basi ferro 100 h



PAG. 94
Art. 688-000888
Base ferro Plot

Top in legno



PAG 92 - Art. 688-000531
Top Natural 70

PAG 92 - Art. 688-000533
Top Natural 80

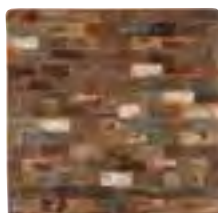

PAG 92 - Art. 688-000518
Top Recycled 70

PAG 92 - Art. 688-000517
Top Recycled 80



PAG 73 - Art. 688-000855
Top Zen 70

PAG 73 - Art. 688-000856
Top Zen 80



PAG 93
Art. 688-001007 Top Acacia 180
Art. 688-001008 Top Acacia 150
Art. 688-001009 Top Acacia 120
Art. 688-001010 Top Acacia 80

Tavoli allungabili



PAG. 68

Art. 1011-000177 Tavolo all Loom 130
Art. 1011-000178 Tavolo all Loom 160
Art. 1011-000176 Tavolo all Loom 180



PAG. 67

Art. 505-000801 Tavolo Daytona allungabile 130
Art. 505-000802 Tavolo Daytona allungabile 160
Art. 505-000803 Tavolo Daytona allungabile 180
Art. 505-000804 Tavolo Daytona allungabile 200



PAG. 69

Art. 688-001268 Tavolo Pike allungabile 130
Art. 688-001253 Tavolo Pike allungabile 140
Art. 688-001269 Tavolo Pike allungabile 160
Art. 688-001254 Tavolo Pike allungabile 180
Art. 688-001270 Tavolo Pike allungabile 200
Art. 688-001255 Tavolo Pike allungabile 220



PAG. 70

Art. 505-000797 Tavolo Trail allungabile 130
Art. 505-000798 Tavolo Trail allungabile 160
Art. 505-000799 Tavolo Trail allungabile 180
Art. 505-000800 Tavolo Trail allungabile 200



PAG. 40 - Art. 688-000461
Tavolo allungabile Newport X 130



PAG. 40 - ART. 688-000463
Tavolo allungabile Newport X 160



PAG 73

Art. 688-000857 Tavolo Empire Rettangolare All.160
Art. 688-001082 Tavolo Empire Rettangolare All.200
Art. 688-001182 Tavolo Empire Rettangolare All.130



PAG 71 - Art. 688-000773
Tavolo All. Coventry



PAG. 66 - Tavolo Austin allungabile
Art. 505-000702 Tavolo Austin 130
Art. 505-000703 Tavolo Austin 160
Art. 505-000704 Tavolo Austin 180
Art. 505-000705 Tavolo Austin 200



PAG. 40

Art. 688-000375 Tavolo allungabile Newport



PAG. 35 - Art. 688-001188
Tavolo allungabile Diamond



PAG. 50 - Art. 505-000535
Tavolo allungabile Refrigerateur



PAG 32 - Art. 688-001186
Tavolo allungabile Brest



PAG 36 - Art. 1316-000085
Tavolo allungabile Biarritz



PAG. 48 - Art. 505-000791
Tavolo all Antalya 130



PAG. 139

Art. 1011-000190 Tavolo all. Cottage 120
Art. 1011-000189 Tavolo all. Cottage 160



PAG 159 - Art. 688-001273
Tavolo allungabile Bialy



PAG. 94 - Art. 680-008152
Tavolo pieghevole



Tavoli



PAG. 72 - Art. 688-001110
Tavolo Zen 120



PAG. 72 - Art. 688-001109
Tavolo Recycled 120



PAG. 72 - Art. 688-001108
Tavolo Radius 120



PAG. 48
Art. 505-000783
Tavolo pieghevole Antalya 120

Art. 505-000784
Tavolo pieghevole Antalya 90



PAG. 98
Art. 688-000320
Tavolo Cook bianco 70
Art. 688-000319
Tavolo Cook bianco 90



PAG. 100
Art. 688-000546
Tavolo Cook nero 70
Art. 688-000547
Tavolo Cook nero 90



PAG. 102
Art. 688-000326
Tavolo Cook Rusty 70
Art. 688-000325
Tavolo Cook Rusty 90



PAG. 98
Art. 688-000322
Tavolo bar
Cook bianco 66



PAG. 100
Art. 688-000542
Tavolo bar
Cook nero 66



PAG. 102
Art. 688-000328
Tavolo bar
Cook Rusty 66

Tavoli rotondi



PAG. 73
Art. 688-001163 Tavolo Zen ø 120
Art. 688-001107 Tavolo Zen ø 150
Art. 688-001106 Tavolo Zen ø 180



PAG. 74
Art. 1316-000095
Tavolo rotondo Giotto ø 120



PAG. 74
Art. 1316-000102
Tavolo rotondo Peak ø 152



PAG. 71
Art. 1316-000052
Tavolo rotondo Baltimore

Tavoli bar



PAG. 95 - Art. 688-001267
Tavolo bar



PAG. 95 - Art. 688-001227
Tavolo bar Zen



PAG. 95 - Art. 688-001262
Tavolo bar Recycled



PAG. 95 - Art. 1011-000170
Tavolo bar Harry's



PAG. 95 - Art. 505-000735
Tavolo bar Mojito

Credenze



PAG. 41
Art. 688-000305
Credenza Newport



PAG. 41
Art. 688-000309
Credenza Newport



PAG. 55
Art. 688-001142
Credenza Plymouth



PAG. 48
Art. 505-000794
Credenza Antalya 2 + 2



PAG. 48
Art. 505-000795
Credenza Antalya 3 + 3



PAG. 41
Art. 688-000306
Credenza Newport 3 + 2



PAG. 19 - Art. 688-000407
Credenza Limited Edition



PAG. 18 - Art. 1316-000026
Credenza Safari



PAG. 50 - Art. 505-000536
Credenza Refrigerateur 2 ante



PAG. 50 - Art. 505-000537
Credenza Refrigerateur 3 ante



PAG. 15 - Art. 688-001261
Credenza Carril



PAG. 42 - Art. 688-000661
Credenza Newport 7 css + 2 ante 180



PAG. 42 - Art. 688-000664
Credenza Newport 7 css + 2 ante 150



PAG. 41 - Art. 688-000311
Credenza Newport 6 css + 2 ante



PAG. 33 - Art. 688-000835
Credenza Brest 4 css + 4 ante



PAG. 32 - Art. 688-000715
Credenza Brest 3 css + 3 ante



PAG. 33 - Art. 688-000836
Credenza Brest 2 css + 2 ante



PAG. 55 - Art. 688-001141
Credenza Plymouth 3 + 3



PAG. 58 - Art. 080-000101
Credenza Walden 2 ante



PAG. 58 - Art. 080-000098
Credenza Walden 4 ante



PAG. 35 - Art. 688-001044
Credenza Diamond 2 ante + 2 css



PAG. 35 - Art. 688-001042
Credenza Diamond 3 ante + 3 css



PAG. 28 - Art. 1316-000093
Credenza Rayon 2 ante



PAG. 20 - Art. 688-000314
Credenza Saint Joh 5 css + 2 ante



PAG. 20 - Art. 688-000315
Credenza Coral Bay 4 css + 2 ante



PAG. 20 - Art. 688-000814
Credenza Atlantique

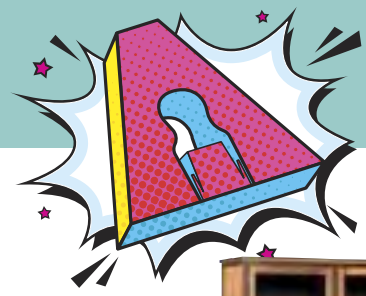

Credenze



PAG. 18 - Art. 688-000898
Credenza Broome 2 ante



PAG. 18 - Art. 688-000897
Credenza Broome 3 ante



PAG. 14 - Art. 648-000009
Credenza Sawmark



PAG. 24 - Art. 688-000283
Credenza Industrial 8+ 4



PAG. 14 - Art. 688-001266
Credenza Pueblo



PAG. 15 - Art. 648-000011
Credenza Vanity



PAG. 15 - Art. 505-000778
Credenza Maison



PAG. 16 - Art. 505-000738
Credenza Eagle 3 ante



PAG. 18 - Art. 688-000806
Credenza Toulouse 3 css + 2 ante



PAG. 10 - Art. 648-000023
Credenza Vogue



PAG. 16 - Art. 505-000739
Credenza Dafne



PAG. 15
Art. 648-000028
Credenza Lines



PAG. 17 - Art. 505-000650
Credenza Halley 3 ante



PAG. 17 - Art. 505-000649
Credenza Halley 4 ante



PAG. 16 - Art. 688-000989
Credenza Aton



PAG. 16 - Art. 688-000988
Credenza Cronos



PAG. 14 - Art. 688-000921
Credenza Line 4 ante



PAG. 14 - Art. 505-000646
Credenza Wave 4 ante



PAG. 12 - Art. 648-000033
Credenza East



PAG. 12 - Art. 648-000018
Credenza Essence



PAG. 8 - Art. 648-000036
Credenza Girafe

INDICE FOTOGRAFICO

Credenze



PAG 8 - Art. 648-000030
Credenza Carrè



PAG 8 - Art. 648-000031
Credenza Losange



PAG 26 - Art. 688-001231
Credenza Grenelle 2 ante



PAG 26 - Art. 688-001232
Credenza Grenelle 4 ante



PAG 10 - Art. 648-000027
Credenza Libre Time



PAG 10 - Art. 648-000026
Credenza Gold Time



PAG 12 - Art. 648-000032
Credenza Jolly

Credenze decapate



PAG. 36 - Art. 1316-000086
Credenza Biarritz 2 + 2



PAG. 36 - Art. 1316-000087
Credenza Biarritz 4 + 4



PAG. 149 - Art. 080-000127
Credenza Positano



PAG. 146 - Art. 1011-000227
Credenza Alizèe azzurra



PAG. 146 - Art. 1011-000226
Credenza Jasmine bianca



Credenze decapate



PAG. 145 - ART. 080-000015
Credenza Margotte



PAG. 140 - ART. 1011-000038
Credenza Cottage
2 css + 2 ante



PAG. 152 - Art. 1011-000210
Credenza White Sun
1 css + 2 ante



PAG. 152 Art. 1011-000211
Credenza White Sun
2 css + 4 ante



PAG. 145 - Art. 080-000004
Credenza Brigitte



PAG. 145 - Art. 080-000002
Credenza Amant



PAG. 139 - Art. 1011-000037
Credenza Cottage 3 css + 3
ante



PAG. 144 - ART. 080-000054
Credenza Namastè 4 css + 4 ante



PAG. 150 - Art. 1011-000148
Credenza Chagall 2 ante + 3css



PAG. 150 - Art. 1011-000146
Credenza Chagall vetri



PAG. 158 - Art. 688-001274
Credenza Bialy 2 css + 2 ante



PAG. 158 - Art. 688-001275
Credenza Bialy 4 css + 2 ante



PAG. 136 - Art. 1316-000090
Credenza Provence 2 ante



PAG. 136 - Art. 1316-000082
Credenza Provence 3 ante



PAG. 136 - Art. 1316-000091
Credenza Provence 4 ante



PAG. 142 - Art. 080-000008
Credenza Haveli



PAG. 148 - ART. 1011-000201
Credenza Flow 2 css + 2 ante



PAG. 148 - Art. 1011-000198
Credenza Flow 3 css + 3 ante



PAG. 149 - Art. 680-008129
Credenza Etoile 2 ante



PAG. 149 - Art. 680-008128
Credenza Etoile 3 ante

Credenze doppio corpo



PAG. 24 - Art. 688-000471
Credenza Clichy d.c. ante ferro



PAG. 42 - Art. 688-000373
Credenza Newport doppio corpo



PAG. 48 - Art. 505-000796
Credenza Antalya



PAG. 25 - Art. 688-000958
Credenza d.c. Masseria natural



PAG. 25 - Art. 688-001003
Credenza doppio corpo '900 natural



PAG. 33 - Art. 688-001189
Credenza Brest doppio corpo



PAG. 22 - ART. 688-000678
Credenza doppio corpo Victoria



PAG. 24 - Art. 688-001279
Credenza Banksy doppio corpo



PAG. 139 - Art. 1011-000032
Credenza Cottage doppio corpo



PAG. 25 - Art. 688-000938
Credenza doppio



PAG. 25 - Art. 688-000939
Credenza Masseria doppio corpo



PAG. 36 - Art. 1316-000088
Credenza Biarritz doppio corpo



PAG. 158 - Art. 688-001277
Credenza Bialy doppio corpo



Vetrine



PAG. 54
Art. 688-001148
Vetrina Plymouth
apertura sinistra



PAG. 54
Art. 688-001155
Vetrina Plymouth
apertura destra



PAG. 55 - Art. 688-000749
Vetrina Plymouth 2 + 2



PAG. 43 - Art. 688-000592
Vetrina Newport



PAG. 22 - Art. 688-000750
Credenza Etienne doppio corpo



PAG. 22 - Art. 688-000683
Vetrina Bureau



PAG. 32 - Art. 688-000716
Vetrina Brest



PAG. 35 - Art. 688-001043
Vetrina Diamond



PAG. 22 - Art. 688-001217
Vetrina portabottiglie



PAG. 56 - Art. 688-001201
Vetrina Bristol 4+4



PAG. 24 - Art. 688-001259
Vetrina Living



PAG. 143 - Art. 1011-000035
Vetrina Cottage



PAG. 150 - Art. 1011-000149
Vetrina Chagall



PAG. 159 - Art. 688-001276
Vetrina Bialy



PAG. 159 - Art. 688-001284
Vetrina Bialy 3 ante

Librerie



PAG 114
Art. 688-000157
Libreria Factory



PAG 114
Art. 688-000156
Libreria Factory



PAG 112
Art. 688-000954
Libreria Hope



PAG 114
ART. 688-000161
Libreria Factory 80



PAG. 112
Art. 688-001179
Libreria Eclipse



PAG 114
Art. 688-000162
Libreria Factory 120



PAG 113
Art. 688-000606
Libreria Wheel



PAG 106
Art. 505-000789
Libreria Industrial con scala



PAG 106
Art. 505-000790
Libreria Industrial con scala



PAG. 56
Art. 688-001196
Libreria Bristol 4 css



PAG. 28
Art. 1316-000094
Libreria Rayon 3 ante



PAG. 110
Art. 688-000294
Libreria Storage 1 sp



PAG. 110
Art. 688-000250
Libreria Storage 2 sp



PAG. 110
Art. 688-000251
Libreria Storage 3 sp



PAG. 108
Art. 688-001204
Libreria Studio 8 O



PAG. 108
Art. 688-001203
Libreria Studio 4



PAG. 108
Art. 688-001205
Libreria Studio 8 V



PAG. 109
Art. 1316-000064
Vetrina libreria Evry



PAG. 113
Art. 648-000029
Libreria Berenice



Armadi



PAG. 119 - Art. 688-000993
Armadio Tuscany



PAG. 46 - Art. 688-000374
Armadio Newport



PAG. 46 - Art. 688-000593
Armadio Newport 3 ante



PAG. 44 - Art. 688-000686
Mobile portabiti Newport



PAG. 121 - Art. 688-001272
Stand Pratico



PAG. 141 - Art. 1011-000046
Armadio Cottage



PAG. 119 - Art. 688-001002
Armadio Tuscany decapato



PAG. 154 - Art. 1011-000202
Armadio White Sun

Stipi



PAG. 58 - Art. 080-000099
Stipo Walden



PAG. 28 - Art. 1316-000101
Stipo Rayon



PAG. 46 - Art. 688-001164
Stipo Newport 56



PAG. 46 - Art. 688-001165
Stipo Newport 40



PAG. 26 - Art. 688-001233
Stipo Grenelle



PAG. 148 - Art. 080-000129
Stipo Janas



PAG. 140 - Art. 1011-000044
Stipo Cottage



PAG. 142 - art. 080-000089
Stipo Namastè 2 ante



PAG. 142 - Art. 080-000161
Stipo Flor 2 ante

INDICE FOTOGRAFICO

Scrivani



PAG. 75 - Art. 688-000578
Scrivania Recycled



PAG. 75 - Art. 688-001247
Scrivania Russel



PAG. 43 - Art. 688-000594
Scrivania Newport



PAG. 155 - Art. 1011-000248
Scrivania White Sun

Cassettiere



PAG. 145 - Art. 080-000063
Cassettiera St. Denis



PAG. 118 - Art. 505-000764
Cassettiera Melker



PAG. 119
Art. 1011-000138
Cassettiera Stanley



PAG. 119
Art. 1011-000140
Cassettiera Tower

Etagere e Mensole



PAG. 112 - Art. 688-000433
Mensola Towel 90



PAG. 112 - Art. 688-000432
Mensola Towel 120



PAG. 112 - Art. 688-000434
Etagere Campbell 70



PAG. 112 - Art. 688-000431
Etagere Campbell 120

Separè e Attacapani

PAG. 122 - Art. 1292-000016
Separè Bamboo



PAG. 122
Art. 1292-000042
Attacapani



Lavabi e Radici di teak



PAG. 124
Art. 1241-000158
Radici di teak con vetro colato



PAG. 124
Art. 1241-000159
Radici di teak con vetro colato



PAG. 124
Art. 1241-000238
Radici di teak con vetro colato



PAG. 123
Art. 1241-000173
Lavabo in pietra



PAG. 123
Art. 1241-000174
Lavabo in pietra



PAG. 123
Art. 1241-000175
Lavabo in pietra



PAG. 124
Art. 1241-000101
Lavabi in legno fossile



PAG. 124
Art. 1241-000102
Lavabi in legno fossile



PAG. 124
Art. 1241-000103
Lavabi in legno fossile



Comò



PAG. 117 - Art. 505-000678
Comò Foster



PAG. 118 - Art. 505-000686
Comò Thun 3 css



PAG. 47 - ART. 688-000467
Comò Newport 1 anta + 4 cassetti



PAG. 118 - art. 505-000762
Comò Melker



PAG. 141 - Art. 1011-000045
Comò Cottage 5 css



PAG. 154 - Art. 1011-000203
Comò White Sun



PAG. 145 - Art. 080-000057
Comò Namastè 9 css



PAG. 144 - Art. 080-000055
Comò Namastè 3 css

Comodini



PAG. 47
art. 688-000468
Comodino
Newport



PAG. 118
art. 505-000763
Comodino Melker



PAG. 118
Art. 505-000679
Comodino
Foster



PAG. 116
Art. 648-000025
Comodino Vanity



PAG. 116
Art. 648-000022
Comodino Kobe



PAG. 154
Art. 1011-000204
Comodino
White Sun



PAG. 141
Art. 1011-000042
Comodino
Cottage

Letti e Testate Letto



PAG. 47
Art. 688-000670
Letto matrimoniale Newport
Art. 688-001183
Letto 140 Newport



PAG. 116
Art. 648-000024
Letto matrimoniale Vanity



PAG. 116
Art. 648-000020
Letto matrimoniale Kobe



PAG. 117
Art. 688-001248
Testata letto Maya



PAG. 117
Art. 688-001249
Testata letto Mabel



PAG. 141
art. 1011-000047
Testata Cottage



PAG. 142 - Art. 080-000022 Pannello Arabesque

AGORA

Forme d'arredo

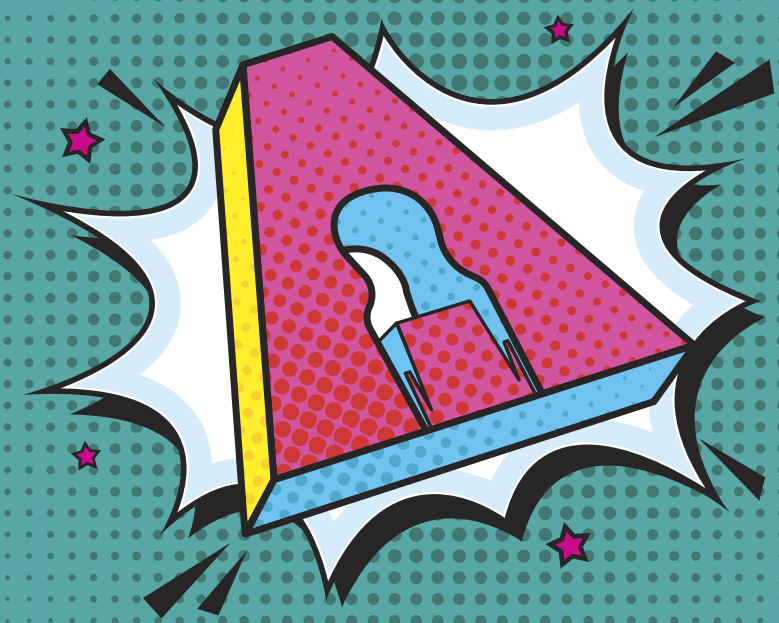

Amministrazione:
amministrazione@agorasrl.biz

Logistica ed arrivo merce:
daniele@agorasrl.biz

Commerciale:
giuseppe@agorasrl.biz

Ordini:
ordini@agorasrl.biz

Assistenza Clienti:
erica@agorasrl.biz

Estero:
esteroagora@agorasrl.biz

info@agorasrl.biz

S.P. Vasanellese, 4
01039 Vignanello (VT)

Tel. 0761.756771

Fax 0761.756881

www.agoramobili.it



FORME d'Arredo 2025

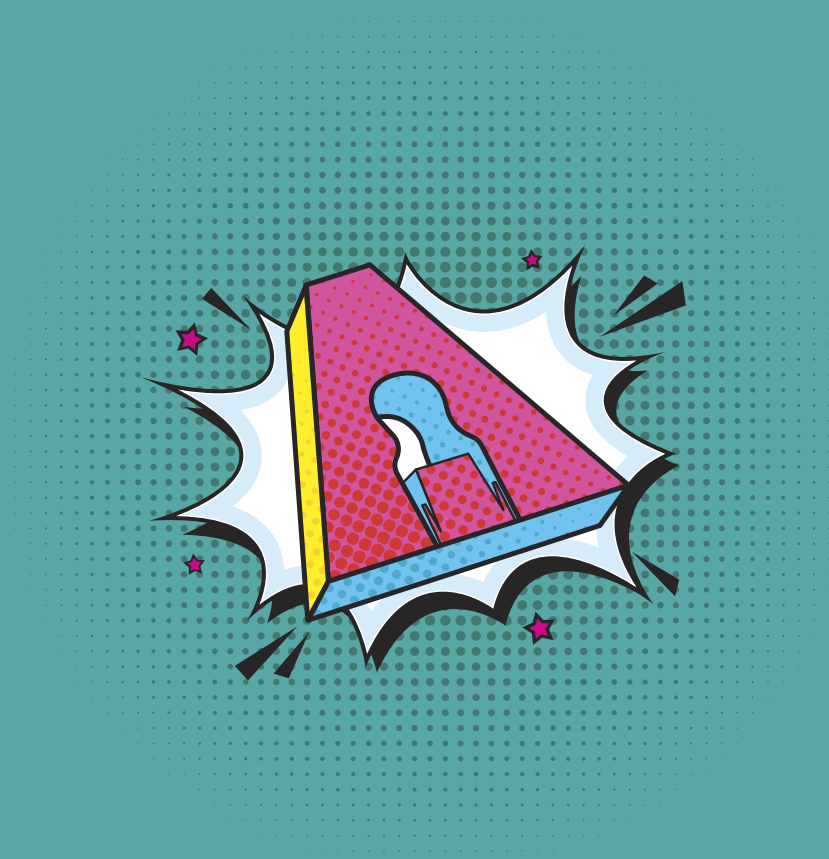

AGORA
Forme d'arredo